

# KOSI 중소기업 동향

2024년 2월호



---

집 필 진

---

김진철                      책임연구원

강예린                      연구원

송연진                      연구원

---

## 목 차

요 약 .....	1
<b>I. 부문별 중소기업 동향 .....</b>	<b>3</b>
1. 실물경기 .....	3
2. 체감경기 .....	6
3. 내수·수출 .....	8
4. 고용시장 .....	14
5. 창업 .....	19
6. 자금·대출 .....	21
7. 벤처투자 .....	24
<b>II. 국내외 경제동향 .....</b>	<b>26</b>
<b>III. 중소기업 동향 세부 지표 .....</b>	<b>29</b>
<b>〈참고〉 통계자료 개요 .....</b>	<b>69</b>



## 요약



- [종합] 수출 개선과 반도체 산업을 중심으로 경기 부진이 완화되고 있으나, 내수 부진과 불확실한 대외 여건 등은 중소기업 경기회복 제약
  - 수출 회복과 반도체 업황 개선에도 고물가, 고금리 등의 영향으로 내수 및 소비 회복이 둔화되는 등 중소기업 경기 회복 여건은 제약
- [실물경기] 중소기업 생산은 제조업과 서비스업 모두 감소
  - '23년 12월 중소기업 제조업 생산은 전년동월대비 0.3% 감소
    - 중소제조업 생산은 조업일수 감소(-2일)의 영향으로 전년동월대비 소폭 감소
  - '23년 12월 중소기업 서비스업 생산은 전년동월대비 8.9% 감소
    - 중소서비스업 생산은 고금리에 따른 소비 부진 등의 영향으로 도소매 등에서 감소하여 큰 폭 하락
- [내수] 연말 할인행사의 영향에도 구매력 약화 등으로 소비 둔화
  - '23년 12월 소매판매액은 전년동월대비 0.7% 증가한 54.6조원 기록
    - 재별로는 가구(7.8%) 등 내구재(2.7%), 음식료품(3.3%) 등 비내구재(0.5%)는 증가했으나, 준내구재(-1.3%)는 신발 및 가방(-3.1%) 등을 중심으로 감소
  - '23년 12월 온라인쇼핑 거래액은 20.4조원으로 전년동월대비 7.7% 증가
    - 온라인쇼핑 거래는 여행 및 교통서비스(21.8%) 등 서비스(15.8%)를 중심으로 견조한 증가세 지속
- [체감경기] 체감지수는 중소기업, 소상공인, 전통시장 모두 하락
  - '24년 2월 중소기업 실적 SBHI는 72.6으로 전월대비 4.1p 하락
    - 업종별로는 제조업이 76.8로 전월대비 2.4p 하락, 서비스업은 70.9로 전월대비 4.5p 하락
  - '24년 2월 소상공인 체감 BSI는 48.1로 전월대비 10.9p 하락, 전통시장 체감 BSI는 40.4로 전월대비 9.3p 하락
    - 업종별로는 소상공인은 수리업, 소매업 등의 순으로 하락, 전통시장은 의류·신발, 기타소매업 등을 중심으로 하락

- [고용시장] 건설업, 제조업, 서비스업 등 대부분 업종에서 중소기업 취업자 증가
  - '24년 1월 중소기업의 취업자 수는 2,467만 1천명으로 전년동월대비 30만 4천명 증가
    - 1~4인 업체의 취업자 수는 12만 5천명(1.3%) 증가하였고, 5~299인 업체는 17만 9천명(1.2%) 증가
    - 제조업(+3.0만명)과 건설업(+9.4만명)의 증가폭이 확대되는 가운데, 보건·사회복지 서비스업(+7.4만명), 전문과학기술서비스업(+6.6만명) 등을 중심으로 서비스업 증가
    - 중소기업 상용근로자(+25.8만명)와 임시근로자(+11.5만명)는 증가하였으나 일용 근로자(-7.3만명)는 감소
    - 고용원 있는 자영업자(+3.0만명)는 증가세를 유지, 고용원 없는 자영업자(-0.1만명)는 감소폭 완화
  
- [창업] 등록일수 감소로 대부분 업종에서 창업 부진
  - '23년 12월 창업기업 수는 전년동월대비 12.7% 감소한 8만 5,712개 기록
    - 업종별로는 제조업(-13.2%), 건설업(-2.5%), 서비스업(-13.1%) 모두 감소
    - 연령별로는 30대(-16.3%)과 40대(-15.0%)를 중심으로 감소
  
- [자금대출] 중소기업 대출금리는 하락, 대출잔액은 계절요인 등으로 증가 전환
  - '23년 12월 중소기업 대출금리는 예금은행이 5.31%로 전월대비 11bp 하락
  - '23년 12월 예금은행의 중소기업 대출잔액은 기업의 연말 상환분 재취급 등 계절적 요인으로 전월대비 1.5조원 감소한 1,001.4조원 기록
  - '23년 11월말 중소기업 대출 연체율은 신규발생 연체채권 증가 등으로 전년동월대비 0.06%p 상승한 0.61% 기록
  
- [가격동향] 내수 둔화와 기저효과 등으로 소비자물가 상승폭 둔화
  - 소비자물가는 내수 둔화에 따른 소비 부진 영향으로 전년동월대비 2.8% 증가하며 전월대비 증가세 둔화
  - 국제유가는 지정학적 리스크 심화 등 공급측 요인으로 소폭 상승
    - \* 국제유가(배럴당) [Dubai] ('23.12) \$77.33 → ('24.1) \$78.85 / [Brent] ('23.12) \$77.32 → ('24.1) \$79.15

## I 부문별 중소기업 동향

### 1. 실물경기

#### 제조업 반도체 업황 개선과 수출 회복에도 조업일수가 줄며 감소 전환

- '23년 12월 중소제조업 생산은 전년동월대비 0.3% 감소
  - ※ 동월 대기업 제조업 생산은 전년동월대비 10.0% 증가
  - 중소제조업 생산은 수출 회복과 반도체 업황 개선에도 조업일수 감소(-2日) 등의 영향으로 기계장비, 전자부품 등에서 줄어 전년동월대비 감소
- '23년 12월 중소제조업 재고는 전년동월대비 0.2% 증가
  - ※ 동월 대기업 제조업 재고는 전년동월대비 1.3% 증가
  - 중소제조업 재고율\*은 97.0%로 전년동월대비 1.4%p 감소
  - \* 중소제조업 재고/출하 비율(%) : ('22.12) 98.4 → ('23.12) 97.0

기업규모별 제조업 생산 및 재고 지수 증가율

(전년동기대비, %)		2021				2022				2023			
		연간	10월	11월	12월	연간	10월	11월	12월	연간	10월	11월	12월
생산	중소기업	2.3	1.0	2.2	2.1	-0.3	-0.3	-1.8	-6.1	3.3	4.0	2.4	-0.3
	대기업	10.1	7.6	8.6	11.2	1.8	-3.6	-6.6	-12.4	-4.0	2.0	8.1	10.0
재고	중소기업	2.3	0.9	0.9	2.3	5.5	3.1	5.8	5.5	0.2	6.1	1.7	0.2
	대기업	16.6	10.9	14.6	16.6	4.3	4.5	9.0	4.3	1.3	10.7	5.7	1.3

자료: 통계청, 광업제조업동향조사

#### 서비스업 소비여력 약화에 따른 내수 부진 등으로 큰 폭 하락

- '23년 12월 중소서비스업 생산은 전년동월대비 8.9% 감소
  - 중소서비스업 생산은 고금리에 따른 소비 부진 등의 영향으로 숙박·음식점업 및 도소매 등에서 감소하여 큰 폭 하락

기업규모별 서비스업 생산지수 증가율

(전년동기대비, %)		2021				2022				2023			
		연간	10월	11월	12월	연간	10월	11월	12월	연간	10월	11월	12월
서비스업	중소기업	5.0	6.3	6.2	7.3	5.0	3.9	1.6	3.1	0.8	0.5	1.6	-8.9
	대기업	5.0	6.4	7.2	7.5	6.8	8.3	4.0	7.3	4.9	2.4	4.7	4.9

자료: 통계청, 서비스업동향조사

### 중소기업 및 대기업 제조업 생산지수 증가율

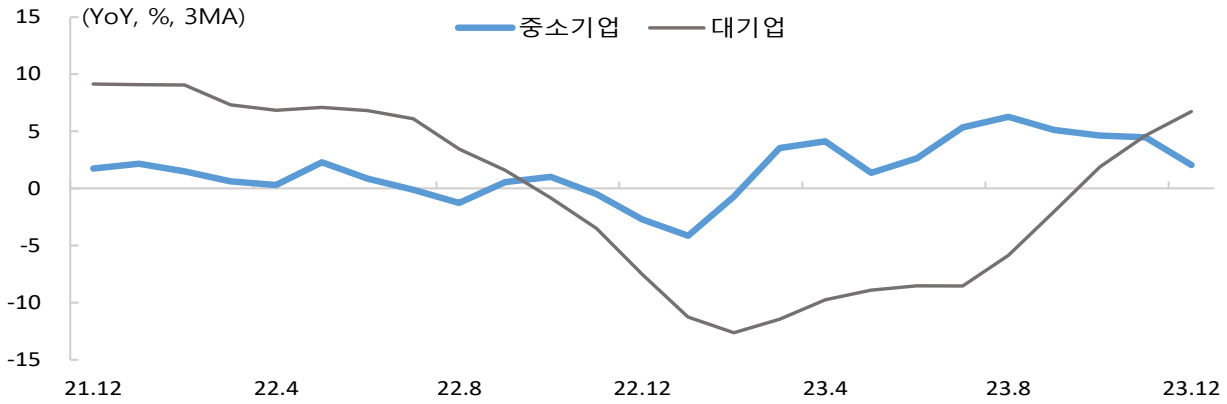

주: 전년동월대비 증감률의 3개월 이동평균  
 자료: 통계청, 광업제조업동향조사

### 중소기업 및 대기업 제조업 재고지수 증가율

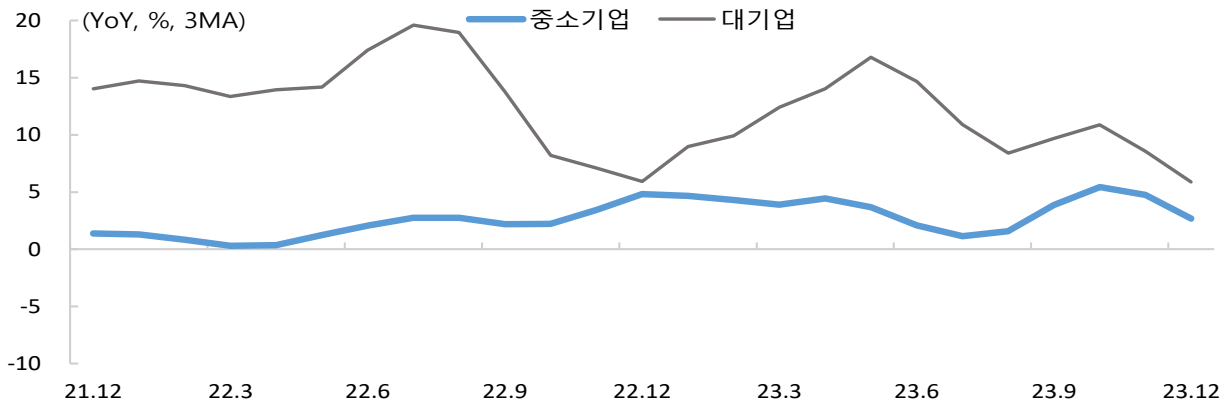

주: 전년동월대비 증감률의 3개월 이동평균  
 자료: 통계청, 광업제조업동향조사

### 중소기업 및 대기업 서비스업 생산지수 증가율

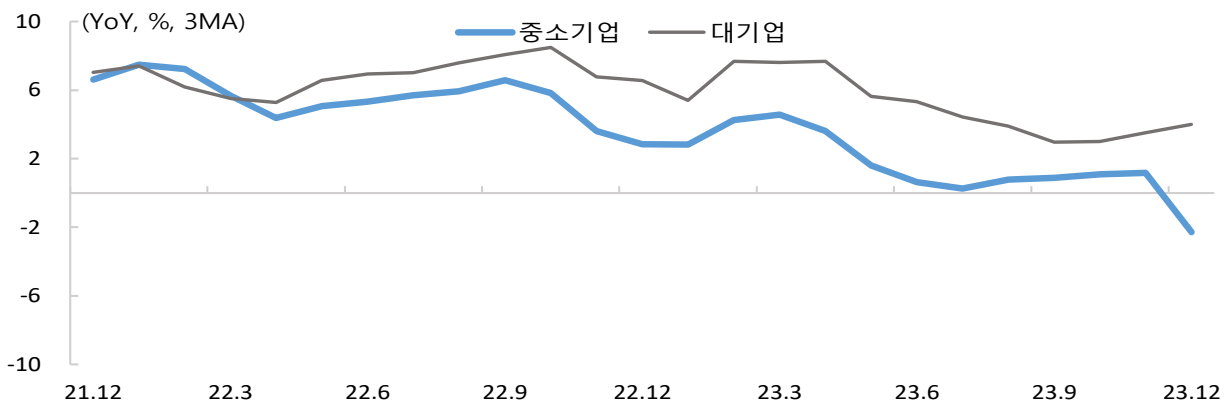

주: 전년동월대비 증감률의 3개월 이동평균  
 자료: 통계청, 광업제조업동향조사



**평균가동률**    **플라스틱 및 화학제품 등을 중심으로 소폭 상승**

- '23년 12월 중소기업 평균가동률은 72.4%로 전년동월대비 0.4%p 상승
  - 기업규모별로는 중기업(76.6%)은 전년동월대비 1.5%p 증가, 소기업(68.6%)은 0.6%p 감소
  - 업종별로는 화학물질 및 화학제품(+3.0%p), 비금속광물제품(+2.8%p) 등 대부분 업종에서 상승하였으나, 자동차 및 트레일러(-1.6%p)는 하락 기록

**중소제조업 평균가동률(규모별)**

(%)		2021				2022				2023			
		연간	10월	11월	12월	연간	10월	11월	12월	연간	10월	11월	12월
중소기업		71.2	71.5	72.0	72.6	72.2	72.1	72.5	72.0	72.2	72.8	72.9	72.4
규모별	중기업	75.0	75.5	76.0	76.3	75.5	75.0	75.6	75.1	76.3	76.6	76.8	76.6
	소기업	67.1	67.4	67.8	68.7	68.8	69.1	69.2	69.2	68.5	69.4	69.3	68.6

**중소제조업 평균가동률(업종별)**

(%)		2021				2022				2023			
		연간	10월	11월	12월	연간	10월	11월	12월	연간	10월	11월	12월
업종별	전자부품·컴퓨터 등	77.5	79.5	77.9	79.2	77.0	74.2	76.2	72.6	74.0	73.9	73.3	73.1
	자동차 및 트레일러	72.1	72.8	71.7	71.9	75.2	76.0	77.0	76.2	75.5	75.4	74.6	74.6
	화학물질 및 화학제품	69.9	71.1	71.9	70.8	70.6	70.1	69.6	68.3	69.6	72.0	72.3	71.3
	1차금속	73.9	72.5	72.3	72.5	72.9	72.9	73.6	73.3	73.6	73.5	74.1	73.3
	식료품	73.8	76.7	75.9	76.2	75.0	75.5	75.1	75.8	74.9	77.7	75.1	76.0
	고무 및 플라스틱 제품	69.3	69.8	71.2	70.3	70.1	69.1	68.9	68.3	69.4	70.5	71.7	69.8
	전기장비	72.8	73.9	75.1	74.3	74.9	74.9	75.8	73.3	73.8	73.7	76.0	74.6
	비금속광물제품	66.6	64.8	67.3	70.4	68.9	69.7	69.9	65.8	67.2	68.0	69.1	68.6

**중소제조업 평균가동률(규모별)**

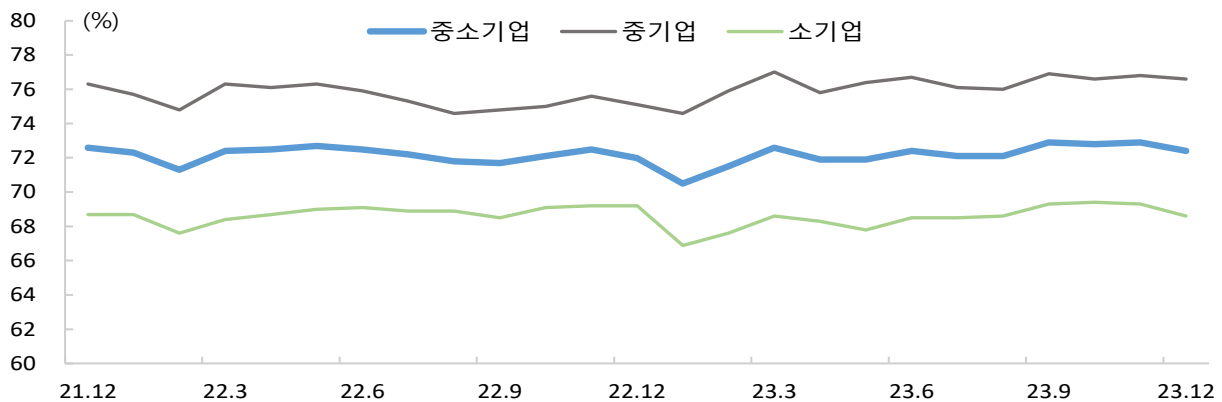

자료: 중소기업중앙회, 중소기업경기전망조사

## 2. 체감경기

### 중소기업

#### 내수 부진과 인건비 확대 등으로 체감지수 하락

- '24년 1월 중소기업 실적 SBHI는 내수 부진과 인건비 확대 등으로 전월대비 4.1p 하락한 72.6 기록, 2월 전망 SBHI는 전월대비 2.1p 하락한 75.4 기록
  - 업종별 실적은 제조업이 76.8로 전월대비 2.4p 하락, 서비스업은 70.9로 4.5p 하락
  - 업종별 전망은 제조업이 79.3로 전월대비 2.4p 하락, 서비스업은 74.2로 2.0p 하락

### 소상공인

#### 구매력 약화에 따른 내수 부진 등의 영향으로 체감지수 하락

- '24년 1월 소상공인 체감 BSI는 48.1으로 전월대비 10.9p 하락, 2월 전망지수는 구매력 약화에 따른 내수부진 영향으로 14.3p 하락한 65.2 기록
  - 업종별 체감지수는 수리업(-24.7p), 소매업(-15.1p) 등 순으로 전업종에서 전월대비 하락
  - 업종별 전망지수는 스포츠 및 오락관련(-23.9p), 수리업(-22.7p) 등의 순으로 전체 업종에서 전월대비 하락

### 전통시장

#### 유동인구 감소 등으로 체감지수는 하락, 명절 특수로 전망지수는 상승

- '24년 1월 전통시장 체감 BSI는 40.4로 전월대비 9.3p 하락, 2월 전망지수는 명절 연휴 등으로 2.0p 상승한 73.2 기록
  - 업종별 체감지수는 의류·신발(-21.9p), 기타소매업·근린생활서비스(-10.6p) 등 순으로 전체 업종에서 전월대비 하락
  - 업종별 전망지수는 축산물(+33.7p), 농산물(+20.1p) 등 업종에서 상승, 의류·신발(-15.8p), 기타소매업·근린생활서비스(-14.6p) 등에서 전월대비 하락

### 체감경기

구분	2021		2022		2023			2024				
	연간	연간	1월	2월	연간	1월	2월	12월	1월	2월		
중소기업 SBHI	실적	전산업	75.3	78.8	78.8	73.4	76.6	74.0	72.5	76.7	72.6	-
		제조업	80.7	80.7	82.7	79.0	79.0	75.0	74.8	79.2	76.8	-
		서비스업	72.0	78.5	77.6	71.3	75.6	74.5	71.8	75.4	70.9	-
	전망	전산업	77.8	82.6	79.0	77.2	80.7	77.7	77.6	78.8	77.5	75.4
		제조업	84.3	84.8	83.3	82.1	84.1	79.6	81.1	80.9	81.7	79.3
		서비스업	73.9	82.0	77.3	74.2	79.0	77.2	76.5	77.8	76.2	74.2
소상공인 BSI	체감	49.6	59.4	44.3	37.5	64.4	59.8	56.2	59.0	48.1	-	
	전망	73.5	82.0	66.6	68.6	85.9	77.8	72.5	84.9	79.5	65.2	
전통시장 BSI	체감	47.3	56.4	47.8	32.7	56.2	60.0	41.4	49.7	40.4	-	
	전망	73.1	81.1	66.2	58.0	79.2	86.5	59.3	77.3	71.2	73.2	

주: SBHI(Small Business Health Index, 중소기업건강도지수), BSI는 100 이상이면 경기 호전, 100 미만이면 경기 악화를 의미  
 자료: 중소기업중앙회 중소기업경기전망조사, 소상공인시장진흥공단 소상공인시장경기동향조사

### 중소기업 체감경기

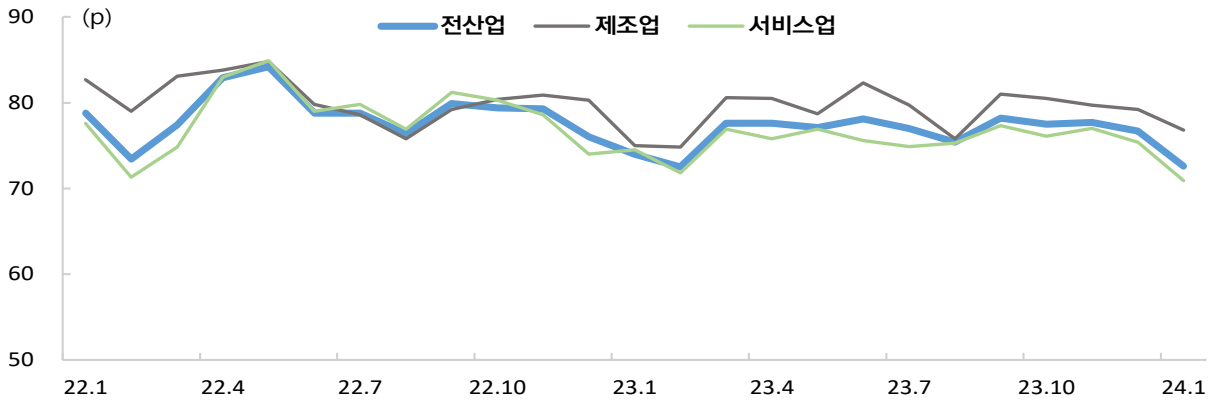

주: 중소기업 SBHI 기준  
 자료: 중소기업중앙회, 중소기업경기전망조사

### 소상공인 체감경기

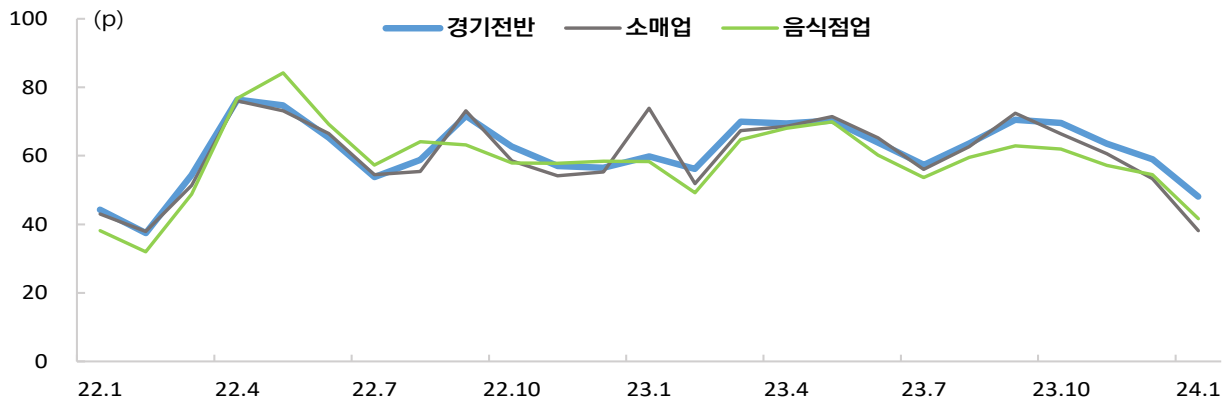

주: 소상공인 BSI 기준  
 자료: 소상공인시장진흥공단, 소상공인시장경기동향조사

### 전통시장 체감경기

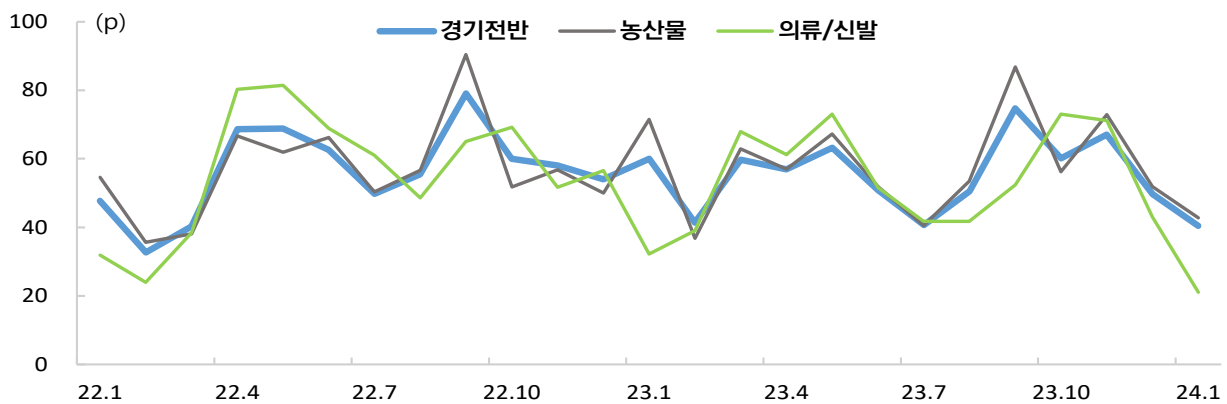

주: 전통시장 BSI 기준  
 자료: 소상공인시장진흥공단, 소상공인시장경기동향조사

### 3. 내수·수출

#### 소매판매액

#### 연말 행사 영향에도 구매력 약화 등의 영향으로 부진

- '23년 12월 소매판매액은 전년동월대비 0.7% 증가한 54.6조원 기록
  - \* 소매판매액 증감(전년동월대비, 조원) : ('23.10) -0.2 → (11) 2.7 → (12) 0.7
  - 업태별로는 연말 행사 등으로 백화점(13.8%), 대형마트(7.6%) 등에서 늘었으나, 승용차 및 연료소매점(-4.4%), 편의점(-1.8%) 등에서 판매가 줄며 증가폭은 축소
- 재별로는 내구재(2.7%), 비내구재(0.5%)는 증가, 준내구재(-1.3%)는 감소
  - 내구재는 가전제품(3.6%), 가구(7.8%) 등을 중심으로 증가
  - 준내구재는 신발 및 가방(-3.1%) 등을 중심으로 감소
  - 비내구재는 음식료품(3.3%), 서적·문구(2.8%) 등을 중심으로 증가

#### 소매판매액(업태별)

(조원, %)	2021				2022				2023			
	연간	10월	11월	12월	연간	10월	11월	12월	연간	10월	11월	12월
전체	592.4 (8.1)	51.8 (11.2)	51.8 (9.1)	53.5 (11.2)	625.6 (5.6)	54.0 (4.2)	53.4 (3.0)	54.2 (1.4)	635.6 (1.6)	53.9 (-0.2)	54.8 (2.7)	54.6 (0.7)
백화점	33.7 (22.9)	3.3 (23.5)	3.4 (23.9)	3.3 (34.4)	37.8 (12.1)	3.4 (3.6)	3.3 (-3.9)	3.5 (6.1)	40.9 (8.4)	3.6 (4.0)	3.7 (13.3)	3.9 (13.8)
대형마트	34.6 (2.3)	2.9 (5.9)	2.5 (-5.1)	2.9 (-4.2)	34.8 (0.6)	2.8 (-1.3)	2.7 (7.8)	3.1 (4.8)	37.0 (6.3)	3.0 (5.6)	3.0 (12.1)	3.3 (7.6)
면세점	17.8 (15.0)	1.6 (16.9)	1.8 (24.2)	1.4 (16.3)	17.8 (-0.1)	1.9 (16.1)	1.5 (-17.7)	1.3 (-2.5)	13.8 (-22.8)	1.3 (-29.5)	1.2 (-20.3)	1.3 (-2.7)
슈퍼마켓 및 잡화점	64.0 (-2.1)	5.1 (3.5)	5.0 (-2.6)	5.3 (-4.0)	64.7 (1.2)	5.3 (3.7)	5.2 (5.1)	5.3 (1.0)	66.5 (2.7)	5.3 (-0.9)	5.3 (1.4)	5.4 (1.4)
편의점	28.4 (7.2)	2.5 (7.5)	2.4 (7.1)	2.4 (9.2)	31.2 (9.7)	2.8 (9.2)	2.6 (11.8)	2.5 (7.1)	31.0 (-0.7)	2.7 (-1.6)	2.5 (-4.2)	2.5 (-1.8)
승용차 및 연료소매점	116.0 (10.8)	9.8 (10.6)	10.3 (10.0)	10.7 (13.0)	131.5 (13.4)	11.4 (16.6)	12.0 (16.9)	12.0 (12.0)	128.2 (-2.5)	10.9 (-4.5)	11.8 (-1.6)	11.5 (-4.4)
전문소매점	179.1 (5.3)	16.1 (11.5)	15.8 (8.9)	16.4 (14.8)	183.5 (2.5)	15.7 (-2.9)	15.1 (-3.9)	15.6 (-4.6)	187.5 (2.2)	15.6 (-0.4)	15.3 (0.8)	15.3 (-1.7)
무점포소매	118.8 (13.6)	10.4 (13.3)	10.8 (12.8)	11.2 (11.8)	124.2 (4.6)	10.7 (2.6)	10.9 (1.6)	10.9 (-2.9)	130.8 (5.3)	11.5 (7.6)	12.0 (9.9)	11.4 (4.2)

주: 괄호는 전년동기대비 증가율 / 전문소매점은 의복, 통신기기, 가전제품, 의약품 등 특정 상품을 전문적으로 판매하는 소매점  
 자료: 통계청, 서비스업동향조사

소매판매액(재별)

(조원, %)	2021				2022				2023			
	연간	10월	11월	12월	연간	10월	11월	12월	연간	10월	11월	12월
전체	592.4 (8.1)	51.8 (11.2)	51.8 (9.1)	53.5 (11.2)	625.6 (5.6)	54.0 (4.2)	53.4 (3.0)	54.2 (1.4)	635.6 (1.6)	53.9 (-0.2)	54.8 (2.7)	54.6 (0.7)
전체(승용차 제외)	533.1 (8.9)	47.3 (13.9)	47.0 (12.1)	48.1 (12.8)	563.8 (5.8)	48.6 (2.8)	47.5 (1.0)	48.2 (0.2)	569.5 (1.0)	48.8 (0.2)	48.6 (2.5)	48.6 (0.9)
내구재	159.7 (5.4)	13.3 (3.9)	13.5 (-1.6)	14.2 (3.8)	158.1 (-1.0)	13.4 (1.0)	13.8 (2.4)	13.7 (-3.7)	163.5 (3.4)	13.2 (-1.7)	14.3 (3.1)	14.0 (2.7)
준내구재	112.9 (12.5)	11.4 (14.1)	11.3 (13.9)	10.6 (22.0)	120.5 (6.7)	11.5 (0.8)	10.8 (-3.9)	11.3 (6.7)	124.3 (3.2)	11.7 (1.7)	11.6 (7.1)	11.2 (-1.3)
비내구재	319.8 (8.0)	27.1 (13.8)	27.0 (13.4)	28.7 (11.5)	346.9 (8.5)	29.0 (7.3)	28.7 (6.3)	29.3 (1.9)	347.9 (0.3)	29.0 (-0.3)	28.9 (0.9)	29.4 (0.5)

주: 내구재는 1년 이상 사용이 가능하고 주로 고가인 상품 / 준내구재는 1년 이상 사용이 가능하나 주로 저가인 상품 / 비내구재는 주로 1년 미만 사용되는 상품, 괄호는 전년동기대비 증가율  
 자료: 통계청, 서비스업동향조사

소매판매액 현황 및 증가율

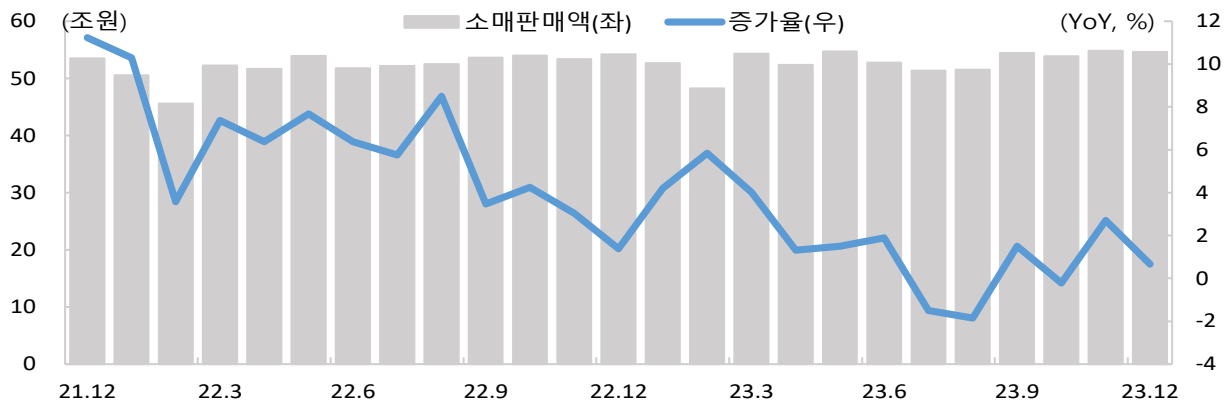

주: 증가율은 전년동월대비, 경상금액 기준  
 자료: 통계청, 서비스업동향조사

소매판매액 증가율(재별)

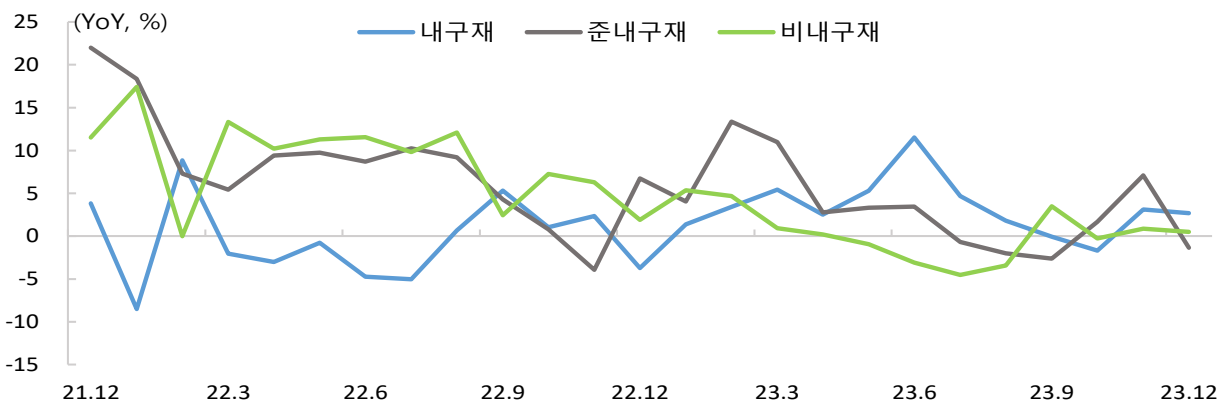

주: YoY는 전년동월대비, 경상금액 기준  
 자료: 통계청, 서비스업동향조사

**온라인쇼핑 거래액**    **여행·교통 서비스와 음·식료품 등을 중심으로 증가세 지속**

- '23년 12월 온라인쇼핑 거래액은 20.4조원으로 전년동월대비 7.7% 증가
  - \* 온라인쇼핑 거래액 증감(전년동월대비, 조원) : ('23.10) +2.0 → (11) +2.4 → (12) +1.5
  - 인터넷쇼핑은 5.1조원으로 전년동월대비 4.4% 증가
  - 모바일쇼핑은 15.3조원으로 전년동월대비 8.9% 증가
  - \* 온라인쇼핑 중 모바일쇼핑 비중(%) : ('23.10) 73.5 → (11) 73.1 → (12) 75.0
- 상품군별 온라인쇼핑 거래액은 서비스(15.8%), 식품(12.9%) 등에서 증가
  - 모바일 쇼핑 거래액은 화장품(20.3%), 식품(17.9%), 여행 및 교통서비스(15.4%) 등을 중심으로 증가세 지속

온라인쇼핑 거래액 및 증가율(판매매체별)

(조원, %)	2021				2022				2023			
	연간	10월	11월	12월	연간	10월	11월	12월	연간	10월	11월	12월
전체	190.2 (20.2)	16.7 (20.4)	17.3 (15.5)	18.0 (13.0)	209.9 (10.3)	18.0 (7.7)	18.4 (6.6)	18.9 (4.7)	227.3 (8.3)	20.0 (11.4)	20.8 (12.9)	20.4 (7.7)
인터넷쇼핑	51.5 (5.4)	4.3 (3.5)	4.7 (0.8)	4.5 (-1.6)	53.0 (2.8)	4.6 (6.3)	4.8 (3.6)	4.9 (7.6)	59.5 (12.3)	5.3 (16.1)	5.6 (15.5)	5.1 (4.4)
모바일쇼핑	138.7 (26.8)	12.4 (27.7)	12.6 (22.1)	13.5 (18.9)	156.9 (13.1)	13.4 (8.2)	13.6 (7.7)	14.0 (3.7)	167.8 (7.0)	14.7 (9.8)	15.2 (12.0)	15.3 (8.9)

주: 괄호는 전년동기대비 증가율  
 자료: 통계청, 온라인쇼핑동향조사

온라인쇼핑 거래액 및 증가율

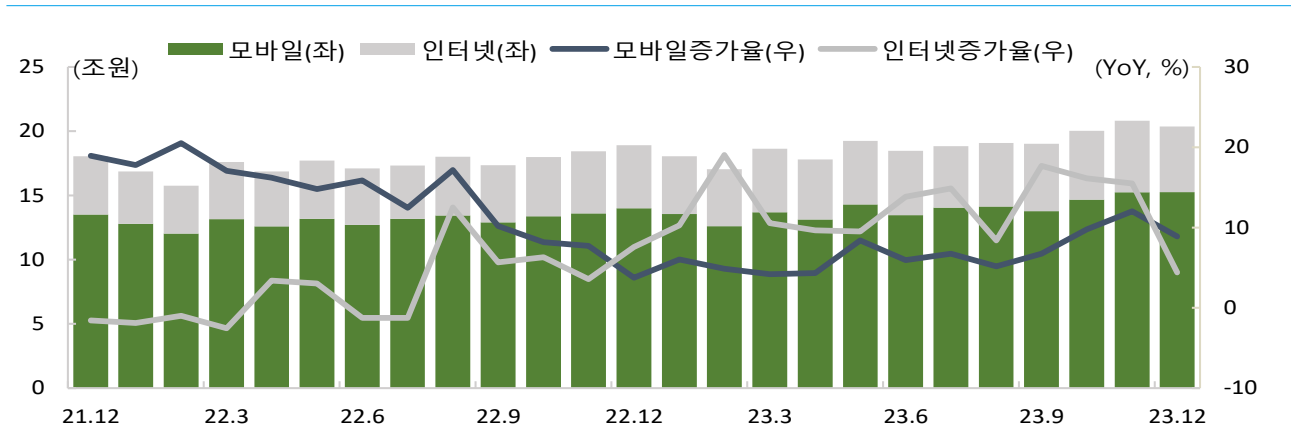

주: 증가율은 전년동월대비, 온라인쇼핑 = 모바일쇼핑 + 인터넷쇼핑, 경상금액 기준  
 자료: 통계청, 온라인쇼핑동향조사

온라인쇼핑 거래액(상품군별)

(조원, %)	2021				2022				2023			
	연간	10월	11월	12월	연간	10월	11월	12월	연간	10월	11월	12월
전체	190.2 (20.2)	16.7 (20.4)	17.3 (15.5)	18.0 (13.0)	209.9 (10.3)	18.0 (7.7)	18.4 (6.6)	18.9 (4.7)	227.3 (8.3)	20.0 (11.4)	20.8 (12.9)	20.4 (7.7)
가전	30.2 (19.4)	2.8 (28.0)	2.8 (10.6)	2.7 (3.4)	30.0 (-0.8)	2.7 (-0.5)	2.6 (-6.5)	2.5 (-9.3)	29.7 (-0.8)	2.8 (2.2)	2.9 (7.9)	2.5 (0.8)
도서	4.2 (11.9)	0.3 (11.5)	0.4 (13.4)	0.5 (5.3)	4.4 (5.0)	0.3 (2.5)	0.4 (5.6)	0.4 (-4.3)	4.4 (-0.1)	0.3 (-0.8)	0.4 (3.2)	0.4 (2.5)
패션	50.1 (10.1)	4.7 (8.9)	4.9 (7.5)	4.9 (12.1)	52.1 (4.0)	4.7 (0.9)	4.8 (-2.1)	4.9 (-0.1)	53.9 (3.5)	5.0 (6.1)	5.3 (10.3)	4.9 (0.2)
식품	31.2 (24.4)	2.6 (22.2)	2.6 (17.0)	2.8 (8.5)	36.1 (15.5)	2.9 (12.8)	3.0 (16.8)	3.1 (10.1)	40.7 (12.7)	3.4 (16.5)	3.5 (15.3)	3.5 (12.9)
생활	26.3 (16.3)	2.2 (15.3)	2.3 (18.2)	2.4 (9.5)	28.3 (7.6)	2.2 (2.6)	2.4 (3.4)	2.4 (-0.9)	29.8 (5.5)	2.6 (17.4)	2.9 (18.0)	2.6 (10.6)
자동차·자동차용품	3.5 (66.7)	0.2 (43.9)	0.4 (77.7)	0.3 (47.8)	4.2 (20.0)	0.3 (13.5)	0.4 (-1.1)	0.3 (5.8)	4.5 (4.9)	0.4 (60.7)	0.6 (46.6)	0.4 (26.1)
서비스	44.7 (39.4)	3.9 (38.7)	3.9 (33.6)	4.4 (31.0)	55.3 (23.6)	4.8 (21.3)	4.8 (21.3)	5.2 (18.9)	65.5 (18.5)	5.6 (18.0)	5.5 (16.0)	6.1 (15.8)
여행·교통서비스	9.1 (14.4)	0.9 (31.0)	1.0 (43.4)	1.0 (105.9)	16.7 (83.7)	1.6 (83.6)	1.6 (59.0)	1.8 (81.4)	24.1 (44.0)	2.1 (28.3)	2.0 (28.2)	2.1 (21.8)
문화·레저서비스	1.2 (65.3)	0.1 (68.8)	0.2 (149.8)	0.1 (169.5)	2.4 (108.1)	0.2 (69.3)	0.2 (16.0)	0.2 (72.6)	2.9 (19.8)	0.3 (20.1)	0.3 (27.9)	0.2 (5.5)
음식서비스	26.2 (50.9)	2.3 (49.2)	2.1 (29.3)	2.5 (13.6)	26.6 (1.7)	2.1 (-7.3)	2.1 (-2.4)	2.3 (-7.9)	26.4 (-0.6)	2.2 (2.5)	2.2 (4.4)	2.4 (5.4)
기타	3.5 (-11.8)	0.3 (-12.4)	0.3 (-20.0)	0.3 (-9.9)	3.8 (8.4)	0.3 (9.0)	0.3 (18.7)	0.4 (8.3)	3.3 (-12.9)	0.3 (-9.1)	0.3 (-1.0)	0.3 (-16.4)

주: 1) 서비스는 여행 및 교통서비스, 문화 및 레저서비스, e쿠폰서비스, 음식서비스, 기타서비스로 구분  
 2) 음식서비스는 온라인 주문 후 조리되어 배달되는 음식(피자, 치킨 등)  
 3) 괄호는 전년동기대비 증가율

자료: 통계청 온라인쇼핑동향조사

온라인쇼핑 증가율

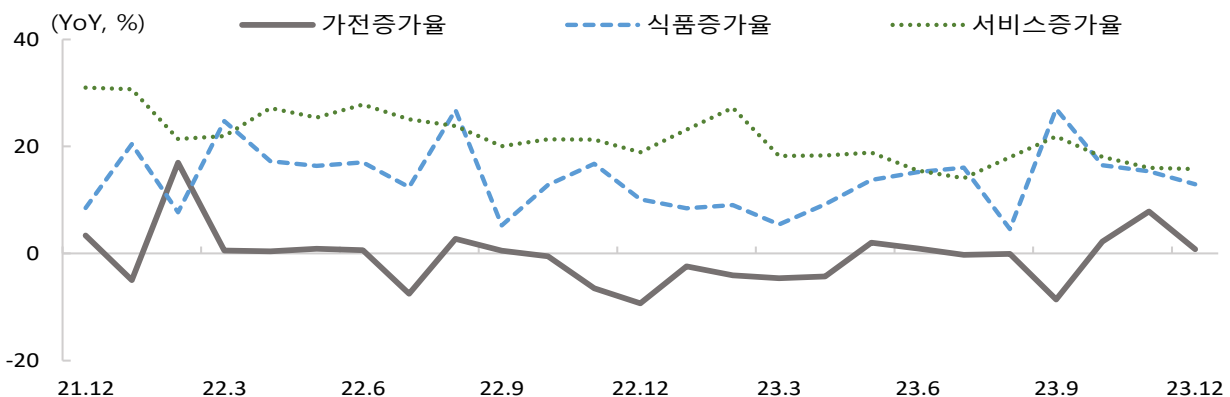

주: 증가율은 전년동월대비, 온라인쇼핑 = 모바일쇼핑 + 인터넷쇼핑, 경상금액 기준  
 자료: 통계청, 온라인쇼핑동향조사

※ 중소기업 수출통계는 2023년 10월부터 중소벤처기업부 “중소기업 수출동향” 공표주기에 맞추어 분기별로 제공하고 있음. 아래 내용은 1월호와 동일함.

**수출**      **자동차, 화장품 등이 크게 늘며 증가 전환**

- '23년 4분기 중소기업 수출은 287.4억달러로 전년동기대비 3.9% 증가
  - \* 중소기업 전년동기대비 수출 증감률(%) : ('23.2분기) -3.4 → (3분기) -0.9 → (4분기) 3.9
  - 반도체(7.6%) 회복세를 포함하여, 화장품(31.5%), 자동차(7.9%), 자동차부품(9.6%) 등 중소기업 10대 수출 품목 중 6개 품목의 수출이 늘며 증가 전환
  - 일평균 중소기업 수출액은 4.2억달러이며, 총 수출액 중 중소기업 비중은 17.1%로 3분기 대비 0.4%p 감소
  - \* 조업일수(일): ('22.4분기) 71.0 → ('23.4분기) 68.5
  - \* 총 수출액 중 중소기업 비중(%): ('23.2분기) 18.2 → (3분기) 17.5 → (4분기) 17.1
- 국가별로는 미국(30.1%), 홍콩(7.4%), 베트남(6.5%)은 증가, 중국(-3.2%), 일본(-5.1%)은 감소

기업규모별 수출

(억달러, %)	2021				2022				2023			
	연간	2분기	3분기	4분기	연간	2분기	3분기	4분기	연간	2분기	3분기	4분기
전 체	6,444.0 (25.7)	1,567.3 (42.0)	1,645.4 (26.5)	1,767.3 (24.5)	6,835.8 (6.1)	1,771.1 (13.0)	1,740.2 (5.8)	1,590.5 (-10.0)	6,325.1 (-7.5)	1,558.1 (-12.0)	1,571.7 (-9.7)	1,682.3 (5.8)
중소기업	1,154.8 (14.7)	289.8 (29.2)	284.0 (11.5)	314.6 (9.5)	1,144.6 (-0.9)	294.3 (1.6)	277.2 (-2.4)	276.6 (-12.1)	1,119.1 (-2.2)	284.2 (-3.4)	274.6 (-0.9)	287.4 (3.9)

주: 괄호는 전년동기대비 증가율  
 자료: 중소벤처기업부, 관세청

기업규모별 일평균 수출 및 조업일수(일)

(억달러, %)	2021				2022				2023			
	연간	2분기	3분기	4분기	연간	2분기	3분기	4분기	연간	2분기	3분기	4분기
전 체	23.6 (25.5)	22.6 (36.9)	24.0 (29.3)	25.4 (21.9)	24.9 (5.5)	25.5 (13.0)	25.0 (4.2)	22.4 (-11.9)	23.0 (-7.3)	22.6 (-11.4)	22.8 (-9.0)	24.6 (9.6)
중소기업	4.2 (14.5)	4.2 (24.5)	4.1 (14.0)	4.5 (7.1)	4.2 (-1.4)	4.2 (1.6)	4.0 (-3.8)	3.9 (-13.9)	4.1 (-2.1)	4.1 (-2.7)	4.0 (-0.2)	4.2 (7.7)
조업일수	273.5	69.5	68.5	69.5	275.0	69.5	69.5	71.0	274.5	69.0	69.0	68.5

주: 괄호는 전년동기대비 증가율, 일평균 수출액 = 분기별 수출액 / 분기별 조업일수  
 자료: 중소벤처기업부, 관세청



중소기업 수출(국가별)

(억달러, %)		2021				2022				2023			
		연간	2분기	3분기	4분기	연간	2분기	3분기	4분기	연간	2분기	3분기	4분기
국가별	중국	238.9 (5.1)	59.4 (8.6)	59.7 (2.1)	65.4 (0.4)	215.0 (-10.0)	55.8 (-6.2)	52.1 (-12.7)	51.1 (-21.9)	192.5 (-10.4)	51.3 (-8.0)	46.3 (-11.1)	49.4 (-3.2)
	미국	146.8 (14.1)	36.5 (19.4)	37.9 (13.5)	40.0 (15.6)	162.6 (10.7)	43.0 (17.9)	39.4 (3.9)	37.8 (-5.7)	171.2 (5.3)	41.2 (-4.2)	42.4 (7.7)	49.1 (30.1)
	베트남	113.2 (14.8)	29.4 (36.7)	27.6 (10.4)	30.7 (14.4)	110.1 (-2.7)	29.8 (1.5)	25.7 (-6.6)	25.7 (-16.4)	103.9 (-5.7)	25.9 (-13.3)	25.8 (0.2)	27.4 (6.5)
	일본	107.0 (12.7)	26.7 (13.4)	26.6 (18.2)	28.5 (16.0)	107.4 (0.3)	26.4 (-1.3)	26.9 (1.1)	25.4 (-10.9)	100.2 (-6.7)	25.1 (-4.7)	24.5 (-8.8)	24.1 (-5.1)
	홍콩	36.8 (7.9)	9.7 (12.0)	9.1 (3.6)	10.2 (21.6)	29.6 (-19.5)	7.7 (-20.6)	7.0 (-22.3)	6.7 (-34.9)	27.5 (-7.0)	7.1 (-8.1)	6.9 (-2.0)	7.1 (7.4)

주: 괄호는 전년동기대비 증가율  
 자료: 중소벤처기업부, 관세청

수출 증가율(중소기업)

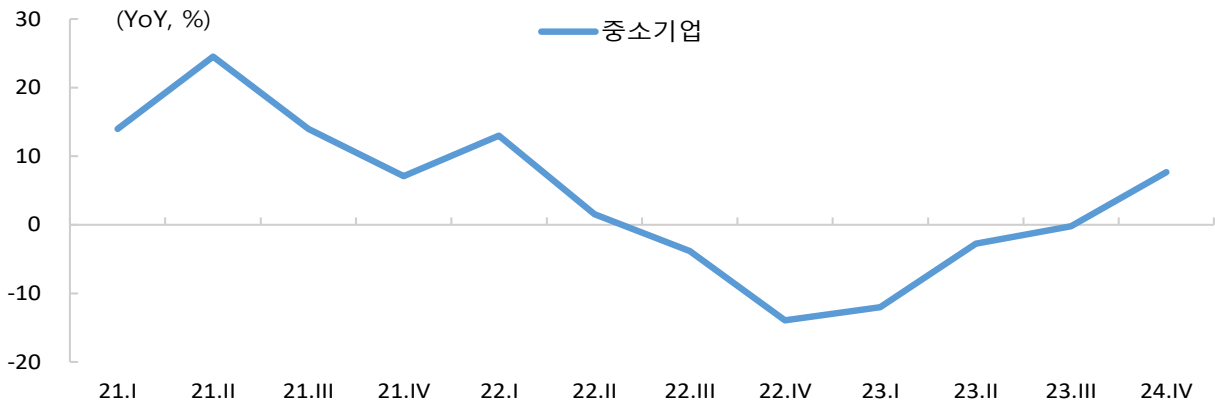

주: YoY는 전년동기대비  
 자료: 중소벤처기업부, 관세청

수출 증가율(국가별)

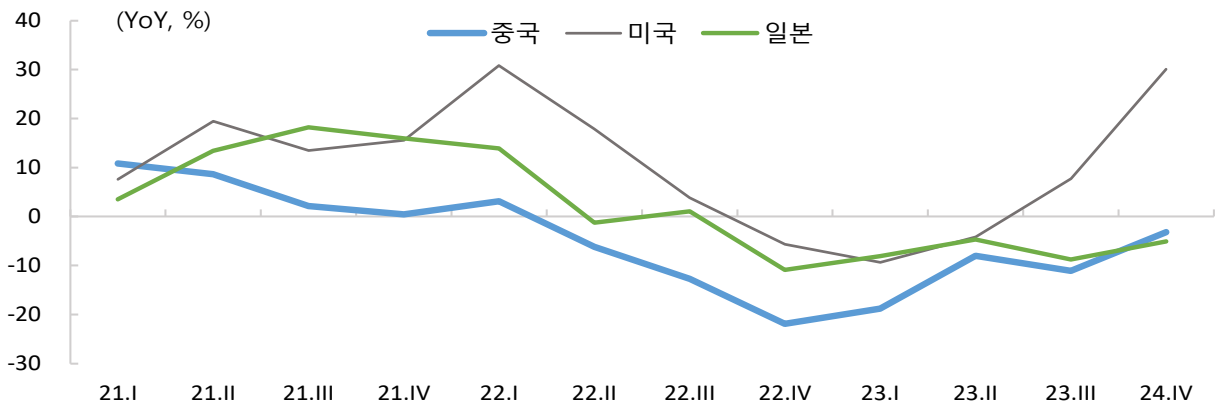

주: YoY는 전년동기대비  
 자료: 중소벤처기업부, 관세청

### 4. 고용시장

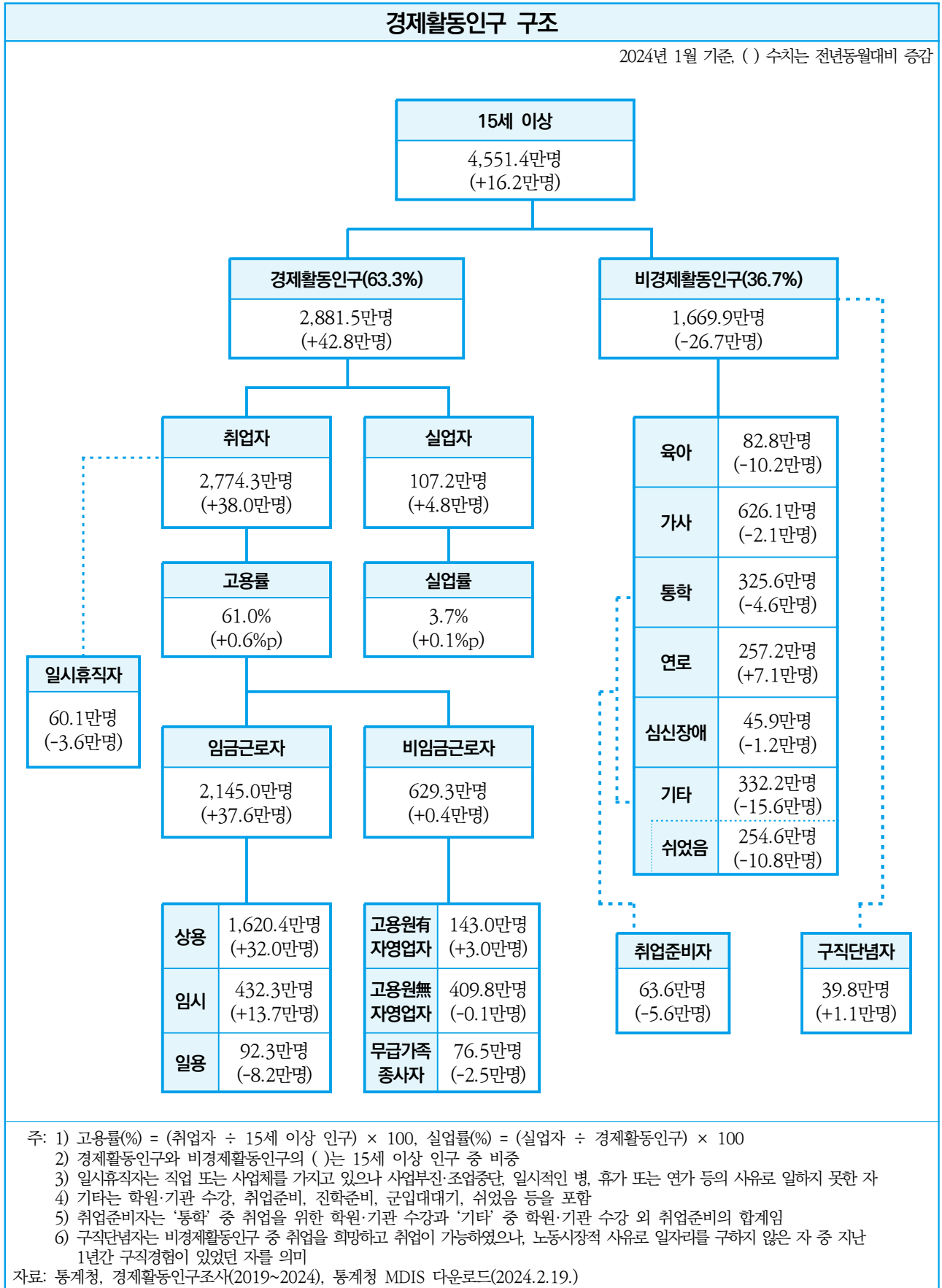

**경제활동인구**      **취업자 수의 큰 폭 확대로 경제활동인구 증가세 지속**

- '24년 1월 경제활동인구는 2,881만 5천명으로 전년동월대비 42만 8천명 증가
  - 취업자는 2,774만 3천명으로 전년동월대비 38만명 증가, 실업자는 107만 2천명으로 전년동월대비 4만 8천명 증가
    - \* 취업자 증감(전년동월대비, 만명) : ('23.11) +27.7 → (12) +28.5 → ('24.1) +38.0
    - \* 실업자 증감(전년동월대비, 만명) : ('23.11) +1.1 → (12) +7.8 → ('24.1) +4.8
  - 고용률은 전년동월대비 0.9%p 상승한 68.7%, 실업률은 0.1%p 상승한 3.7% 기록

**경제활동인구**

(천명, %)	2021		2022				2023				2024
	연간	1월	연간	1월	11월	12월	연간	1월	11월	12월	1월
경제활동인구	28,310	27,388	28,922	28,096	29,087	28,674	29,203	28,387	29,375	29,037	28,815
취업자	27,273	25,818	28,089	26,953	28,421	27,808	28,416	27,363	28,698	28,093	27,743
실업자	1,037	1,570	832	1,143	666	866	787	1,024	677	944	1,072
고용률	66.5	64.3	68.5	67.0	69.0	68.5	69.2	67.8	69.6	69.2	68.7
청년층	44.2	41.1	46.6	45.7	46.1	45.9	46.5	46.1	46.3	46.0	46.3
실업률	3.7	5.7	2.9	4.1	2.3	3.0	2.7	3.6	2.3	3.3	3.7
청년층	7.8	9.5	6.4	6.0	5.7	5.2	5.9	5.9	5.3	5.5	6.0

주: 고용률은 15~64세 기준이며, 청년층은 15~29세를 의미, 수치는 반올림  
 자료: 통계청, 경제활동인구조사

**취업자**      **종사자 1~4인 업체 취업자 수 증가폭 확대로 중소기업 취업자 크게 증가**

- '24년 1월 중소기업(300인 미만) 취업자는 전년동월대비 30만 4천명 늘어난 2,467만 1천명 기록
  - ※ 300인 이상 기업 취업자는 307만명으로 전년동월대비 7만 6천명 증가
  - 종사자 규모별로는 1~4인 업체 취업자 수는 전년동월대비 12만 5천명 증가하였으며, 5~299인 업체 취업자 수는 17만 9천명 증가
    - \* 종사자 1~4인 업체 증감(만명) : ('23.11) -1.9 → (12) +2.1 → ('24.1) +12.5
    - \* 종사자 5~299인 업체 증감(만명) : ('23.11) +23.6 → (12) +17.9 → ('24.1) +17.9

**취업자 현황(규모별)**

(천명)	2021		2022				2023				2024
	연간	1월	연간	1월	11월	12월	연간	1월	11월	12월	1월
300인 미만	24,457	23,082	25,091	24,072	25,385	24,796	25,329	24,367	25,601	24,997	24,671
1~4인	9,878	9,211	9,898	9,526	10,074	9,673	9,962	9,447	10,055	9,694	9,572
5~299인	14,579	13,871	15,193	14,546	15,311	15,124	15,367	14,920	15,547	15,303	15,099
300인 이상	2,816	2,736	2,998	2,881	3,035	3,011	3,087	2,996	3,097	3,096	3,072

자료: 통계청, 경제활동인구조사

**업종별 취업자**    **건설업, 제조업, 서비스업 모두 고용 증가폭 확대**

- '24년 1월 중소기업 고용은 전년동월대비 증가, 건설업은 6개월 연속 증가세
  - 중소기업 취업자 수는 354만 2천명으로 전년동월대비 3만명 증가
    - \* 제조업 증감(전년동월대비, 만명) : ('23.11) +1.7 → (12) +1.7 → ('24.1) +3.0
  - 중소기업 취업자 수는 202만 7천명으로 전년동월대비 9만 4천명 증가
    - \* 건설업 증감(전년동월대비, 만명) : ('23.11) +4.6 → (12) +8.5 → ('24.1) +9.4
- 중소기업은 전문·과학·기술서비스업, 보건·사회복지서비스업 등에서 고용 증가
  - 중소기업 도·소매업 취업자 수는 317만 5천명으로 전년동월대비 2천명 증가
  - 중소기업 정보통신업 취업자 수는 87만 5천명으로 전년동월대비 6만명 증가
  - 중소기업 전문·과학·기술서비스업 취업자 수는 110만 2천명으로 전년동월대비 6만 6천명 증가
    - \* 전문·과학·기술서비스업 증감(전년동월대비, 만명) : ('23.11) +7.6 → (12) +4.7 → ('24.1) +6.6
  - 중소기업 보건·사회복지서비스업 취업자 수는 235만 1천명으로 전년동월대비 7만 4천명 증가
    - \* 보건·사회복지서비스업 증감(전년동월대비, 만명) : ('23.11) +3.1 → (12) +4.2 → ('24.1) +7.4
  - 중소기업 숙박·음식점업 취업자 수는 227만 7천명으로 전년동월대비 4천명 감소
  - 중소기업 교육서비스업 취업자 수는 168만 8천명으로 전년동월대비 8천명 감소

**취업자 현황(업종별)**

(천명)		2021		2022				2023				2024
		연간	1월	연간	1월	11월	12월	연간	1월	11월	12월	1월
제조업	300인 미만	3,502	3,538	3,581	3,575	3,552	3,554	3,541	3,512	3,569	3,571	3,542
	300인 이상	866	863	922	892	951	935	920	919	922	927	910
건설업	300인 미만	2,026	1,896	2,045	1,984	2,072	2,014	2,041	1,933	2,118	2,099	2,027
	300인 이상	64	59	77	71	79	83	73	84	65	69	62
도· 소매업	300인 미만	3,259	3,296	3,214	3,242	3,177	3,174	3,173	3,173	3,172	3,166	3,175
	300인 이상	94	95	98	93	88	93	102	102	101	101	100
숙박· 음식점업	300인 미만	2,074	1,947	2,156	2,070	2,263	2,284	2,272	2,281	2,274	2,305	2,277
	300인 이상	24	18	26	23	27	25	24	26	23	22	22
정보 통신업	300인 미만	720	663	787	761	799	793	839	815	859	884	875
	300인 이상	181	171	194	180	195	189	198	198	189	185	187
전문·과학 및 기술 서비스업	300인 미만	964	925	1,018	1,026	1,025	1,038	1,074	1,036	1,101	1,085	1,102
	300인 이상	255	245	270	259	278	286	283	279	292	285	286
교육 서비스업	300인 미만	1,675	1,598	1,753	1,694	1,768	1,768	1,747	1,696	1,716	1,740	1,688
	300인 이상	165	172	149	149	151	149	149	148	146	141	142
보건· 사회복지 서비스업	300인 미만	2,278	1,866	2,419	2,092	2,536	2,336	2,517	2,277	2,567	2,378	2,351
	300인 이상	256	254	295	278	295	302	340	313	348	354	343

주: 경제활동인구조사 원시데이터를 이용, 수치는 반올림  
 자료: 통계청, 경제활동인구조사(2019~2024), 통계청 MDIS 다운로드(2024.2.19.)

임금근로자

상용근로자 증가세 유지, 임시근로자 큰 폭 증가

- '24년 1월 중소기업 임금근로자는 1,837만 8천명으로 전년동월대비 30만명 증가
  - 중소기업 상용근로자는 1,329만 6천명으로 전년동월대비 25만 8천명 늘며 증가세 유지
    - \* 상용근로자 증감(전년동월대비, 만명) : ('23.11) +34.6 → (12) +30.6 → ('24.1) +25.8
  - 중소기업 임시근로자는 416만 6천명으로 전년동월대비 11만 5천명 늘며 큰 폭으로 증가, 중소기업 일용근로자는 91만 6천명으로 7만 3천명 줄면서 감소세 지속
    - \* 임시근로자 증감(전년동월대비, 만명) : ('23.11) +3.1 → (12) +0.6 → ('24.1) +11.5
    - \* 일용근로자 증감(전년동월대비, 만명) : ('23.11) -10.2 → (11) -6.5 → ('24.1) -7.3

임금근로자 현황(종사자 지위별)

(천명)	2021		2022				2023				2024
	연간	1월	연간	1월	11월	12월	연간	1월	11월	12월	1월
임금근로자	20,753	19,617	21,502	20,621	21,732	21,408	21,828	21,074	22,069	21,740	21,450
300인 미만	17,937	16,881	18,504	17,740	18,697	18,397	18,741	18,078	18,972	18,644	18,378
300인 이상	2,816	2,736	2,998	2,881	3,035	3,011	3,087	2,996	3,097	3,096	3,072
상용근로자	14,887	14,622	15,692	15,309	15,817	15,868	16,170	15,884	16,236	16,258	16,204
300인 미만	12,248	12,018	12,877	12,596	12,956	13,016	13,241	13,038	13,302	13,322	13,296
300인 이상	2,639	2,604	2,815	2,712	2,861	2,852	2,929	2,846	2,933	2,936	2,908
임시근로자	4,634	3,860	4,678	4,237	4,761	4,451	4,617	4,185	4,786	4,462	4,323
300인 미만	4,467	3,737	4,507	4,077	4,599	4,304	4,469	4,051	4,630	4,310	4,166
300인 이상	168	123	171	160	162	147	148	134	156	152	157
일용근로자	1,231	1,135	1,132	1,075	1,154	1,089	1,042	1,005	1,047	1,020	923
300인 미만	1,222	1,126	1,120	1,066	1,142	1,077	1,031	989	1,040	1,012	916
300인 이상	9	9	12	9	12	12	11	16	7	8	7

주: 경제활동인구조사 원시데이터를 이용, 수치는 반올림  
 자료: 통계청, 경제활동인구조사(2019~2024), 통계청 MDIS 다운로드(2024.2.19.)

임금근로자 증가율(종사자 지위별)

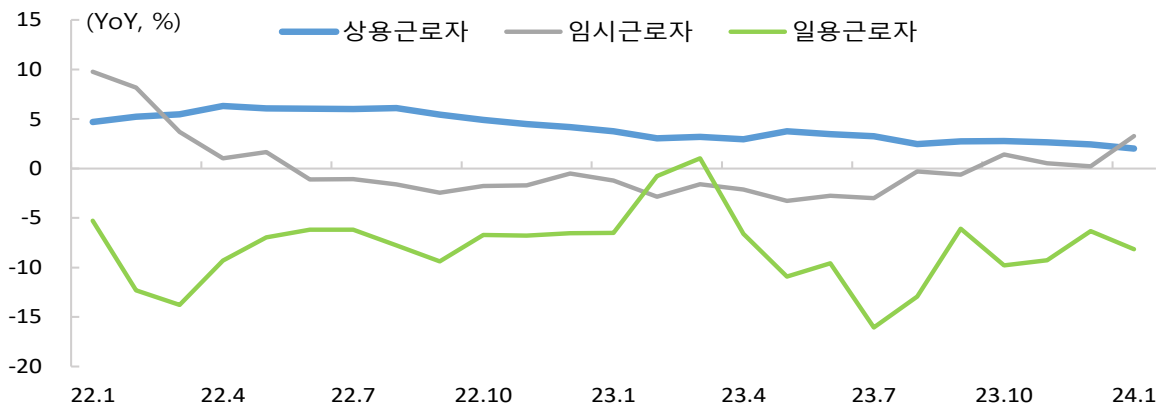

주: 전년동월대비 증가율  
 자료: 고용노동부, 경제활동인구조사

자영업자

제조업, 건설업 등을 중심으로 자영업자 수 증가

- '24년 1월 자영업자 수는 552만 8천명으로 전년동월대비 2만 9천명 증가
  - 고용원 있는 자영업자는 전년동월대비 증가폭 축소, 고용원 없는 자영업자 감소폭 완화
  - \* 고용원 있는 자영업자 증감(전년동월대비, 만명) : ('23.11) +8.1 → (12) +4.4 → ('24.1) +3.0
  - \* 고용원 없는 자영업자 증감(전년동월대비, 만명) : ('23.11) -7.8 → (12) -4.1 → ('24.1) -0.1
  - 업종별 자영업자 수는 농·임·어업(+1.2만명), 제조업(+2.8만명), 건설업(+3.3만명)은 증가했으나, 도·소매업(-3.5만명), 숙박·음식점업(-0.3만명)은 감소

자영업자 현황

(천명)	2021		2022				2023				2024
	연간	1월	연간	1월	11월	12월	연간	1월	11월	12월	1월
전체	5,513	5,335	5,632	5,470	5,716	5,564	5,689	5,499	5,719	5,567	5,528
고용원 유	1,307	1,292	1,365	1,346	1,370	1,377	1,420	1,400	1,451	1,421	1,430
고용원 무	4,206	4,043	4,267	4,123	4,346	4,187	4,269	4,099	4,268	4,146	4,098
농·임·어업	942	791	1,009	864	1,042	911	1,028	860	1,062	920	872
제조업	358	366	353	360	358	368	369	362	379	386	390
건설업	368	358	379	375	382	375	392	367	407	405	400
도·소매업	1,058	1,064	1,029	1,033	1,010	1,016	999	1,014	999	996	979
숙박·음식점업	658	634	654	653	674	672	669	674	659	661	671

자료: 통계청, 경제활동인구조사(2019~2024), 통계청 MDIS 다운로드(2024.2.19.)

종사자규모별 취업자 증감

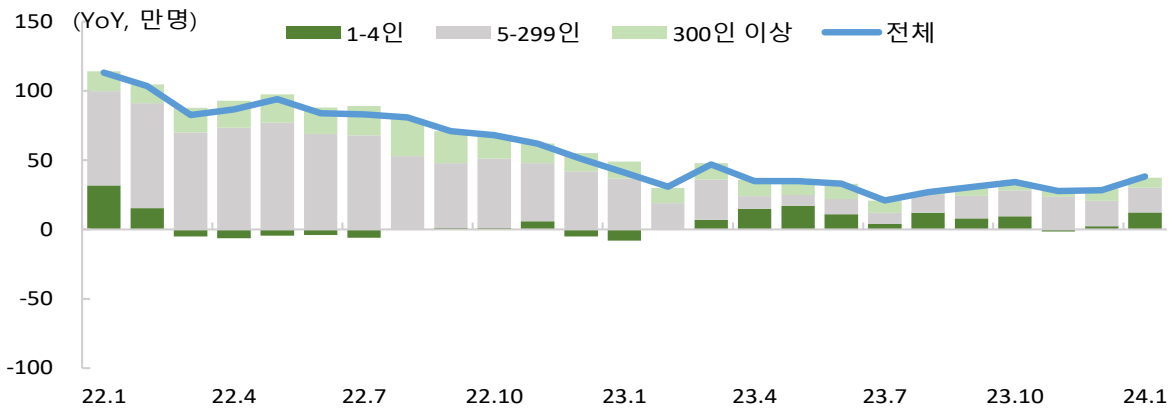

주: 전년동월대비 증감  
자료: 고용노동부

## 5. 창업

### 창업      등록일수 감소 영향으로 대부분 업종에서 창업 부진

- '23년 12월 창업기업 수는 전년동월대비 12.7% 감소한 8만 5,712개 기록
  - 기술기반업종 창업기업 수는 1만 6,192개로 전년동월대비 15.6%(-2,998개) 감소
- 업종별로는 제조업(-13.2%), 건설업(-2.5%), 서비스업(-13.1%) 모두 감소
  - 제조업은 기계·금속(-16.9%), 전기·전자 및 정밀기기(-19.5%)를 중심으로 감소
  - 서비스업은 도·소매업(-17.7%), 정보통신업(-47.7%)을 중심으로 감소
  - 건설업은 고금리, 부동산건설 경기 부진에 따른 투자 축소 등으로 감소
- 조직형태별로는 개인 창업기업과 법인 창업기업 모두 전년동월대비 감소
  - 개인 창업기업 수는 7만 7,931개로 전년동월대비 -13.2% 감소
  - 법인 창업기업 수는 7,781개로 전년동월대비 -6.3% 감소
- 연령별로는 30대(-16.3%), 40대(-15.0%)를 중심으로 감소하였으며, 그 중 30대의 도·소매업(-24.3%)이 크게 감소

\* 연령별 창업기업 수 증감(개) : (29세 이하) -2,328 (30대) -3,999 (40대) -3,934 (50대) -1,670 (60세 이상) -499

창업기업 현황

(천개)	2021				2022				2023				
	연간	10월	11월	12월	연간	10월	11월	12월	연간	10월	11월	12월	
전체	1,418.0	109.0	119.9	120.1	1,317.5	99.0	101.0	98.1	1,238.6	99.4	102.6	85.7	
기술기반업종	239.6	17.7	20.1	21.3	229.4	16.7	17.3	19.2	221.4	19.3	18.2	16.2	
성별	남성	756.4	58.2	63.6	65.0	711.6	53.5	54.2	54.3	673.9	53.6	55.6	47.3
	여성	660.6	50.7	56.2	55.0	604.4	45.3	46.6	43.7	562.8	45.6	46.8	38.3
업종별	제조업	48.0	3.5	3.8	4.0	41.6	3.0	3.1	3.2	37.3	2.7	3.0	2.8
	건설업	71.5	5.2	5.6	5.5	67.3	5.1	5.0	4.4	61.5	4.7	5.0	4.3
	서비스업	1,260.4	96.6	107.3	107.0	1,169.1	87.7	89.5	86.4	1,094.0	88.4	90.8	75.1
	부동산업	317.4	23.8	26.9	28.7	205.8	10.8	10.6	11.4	126.7	8.9	9.3	9.4
조직 형태별	개인기업	1,291.1	98.8	109.0	108.4	1,203.6	91.2	92.8	89.8	1,140.3	92.0	94.3	77.9
	법인기업	126.9	10.1	10.9	11.7	113.9	7.7	8.2	8.3	98.3	7.3	8.3	7.8
연령별	29세이하	184.0	14.9	15.5	15.8	173.0	13.7	14.9	14.1	170.0	14.9	14.7	11.7
	30대	327.4	25.9	28.4	28.1	321.0	24.7	25.4	24.5	309.7	25.4	26.0	20.5
	40대	382.5	29.3	32.9	32.6	354.9	26.7	26.8	26.1	323.1	25.6	26.3	22.2
	50대	326.3	24.5	27.4	27.5	289.3	21.1	21.2	20.6	262.9	20.2	21.5	18.9
	60세이상	195.7	14.1	15.6	15.9	176.7	12.5	12.5	12.6	170.2	13.1	13.8	12.1

주: 기술기반업종은 제조업+지식기반 서비스업(정보통신, 전문·과학·기술, 사업지원서비스, 교육서비스 등). 수치는 반올림  
 자료: 통계청, 중소벤처기업부

### 창업기업 현황

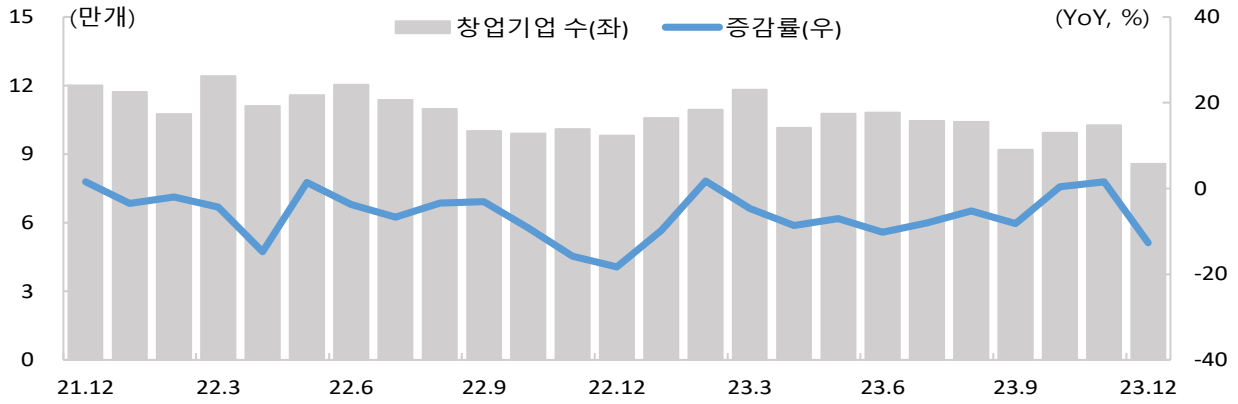

주: 증감율은 전년동월대비  
자료: 중소벤처기업부

### 창업기업 증감률(업종별)

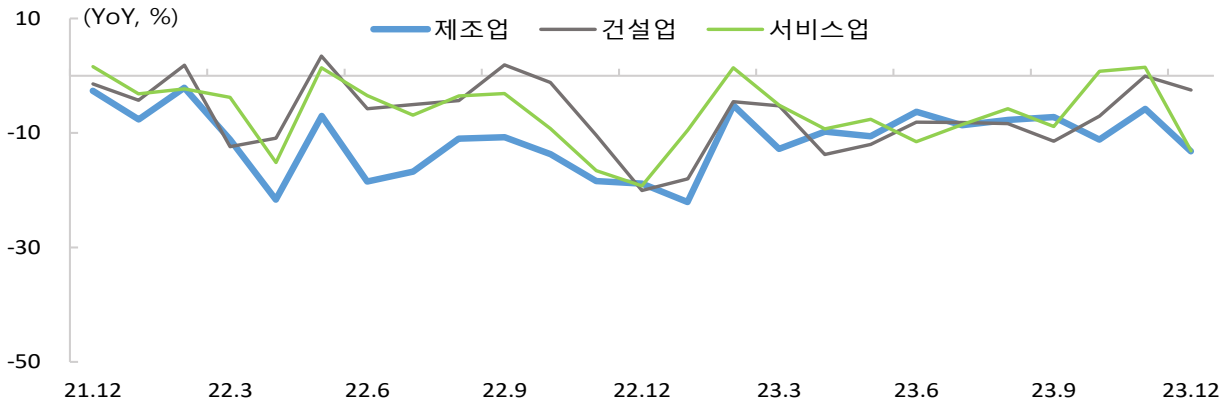

주: 증감율은 전년동월대비  
자료: 중소벤처기업부

### 창업기업 증감률(형태별)

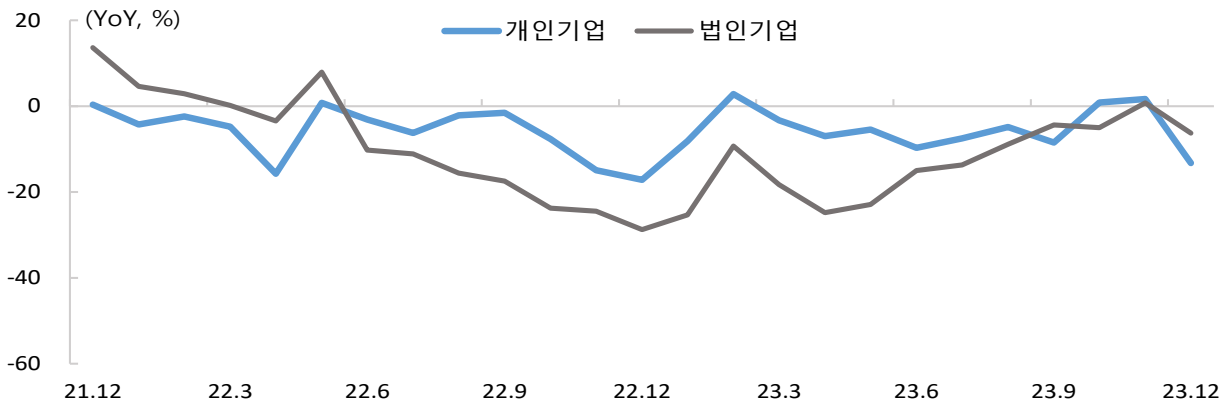

주: 증감율은 전년동월대비  
자료: 중소벤처기업부



## 6. 자금·대출

### 자금사정

고금리·고물가 등의 영향으로 자금사정 체감지수는 하락

- '24년 1월 중소기업 제조업 자금사정 체감 SBHI는 고금리·고물가 등의 영향으로 전월대비 0.1p 하락한 77.7 기록
    - 규모별로는 소기업이 70.6으로 전월대비 2.7p 하락, 중기업이 77.9로 4.9p 하락
  - '24년 1월 중소기업 제조업 자금사정 BSI 실적치는 79.0으로 전월대비 5.0p 상승
    - 대·중소기업 BSI 격차는 9.0p로 전월대비 축소
- \* 대·중소기업 BSI 격차(대기업-중소기업, p) : ('23.11) 13.0 → (12) 14.0 → ('24.1) 9.0

### 자금사정 지수

구 분	2021		2022				2023				2024
	연간	1월	연간	1월	11월	12월	연간	1월	11월	12월	1월
중소제조업 SBHI	77.1	74.5	77.0	78.1	76.1	76.3	77.2	75.6	78.2	77.8	77.7
소기업	72.7	67.0	73.7	74.9	72.5	73.3	73.0	72.0	73.7	73.3	70.6
중기업	81.5	81.6	80.1	81.1	79.6	79.2	81.9	79.5	83.1	82.8	77.9
제조업 BSI	86.9	85.0	82.8	88.0	78.0	81.0	80.2	79.0	83.0	82.0	83.0
중소기업	76.0	76.0	75.2	80.0	71.0	76.0	75.8	76.0	76.0	74.0	79.0
대기업	96.2	92.0	89.2	95.0	83.0	86.0	83.8	82.0	89.0	88.0	88.0

주: 한국은행 제조업 BSI는 2020.7월부터 신표본을 대상으로 조사  
 자료: 중소기업중앙회 중소기업경기전망조사, 한국은행 기업경기조사

### 대출금리

중소기업 대출금리 하락, 대·중소기업 금리 스프레드 축소

- '23년 12월 예금은행의 중소기업 대출금리는 5.31%로 전월대비 11bp 하락
  - 중소기업과 대기업 간의 금리 스프레드는 3bp로 전월에 비해 큰 폭 축소
- '23년 12월 저축은행의 기업 대출금리는 8.74%로 전월대비 15bp 상승

### 대출금리

(% , %p)		2021				2022				2023			
		연간	10월	11월	12월	연간	10월	11월	12월	연간	10월	11월	12월
예금은행	전체	2.81	2.94	3.12	3.14	4.23	5.27	5.67	5.56	5.28	5.33	5.36	5.29
	중소기업(A)	2.98	3.14	3.30	3.37	4.44	5.49	5.93	5.76	5.34	5.35	5.42	5.31
	대기업(B)	2.57	2.67	2.90	2.86	3.98	5.08	5.41	5.32	5.21	5.30	5.29	5.28
	스프레드(A-B)	0.41	0.47	0.40	0.51	0.46	0.41	0.52	0.44	0.13	0.05	0.13	0.03
저축은행	기업	6.44	6.68	6.77	6.87	7.72	8.09	9.52	10.59	9.05	8.61	8.59	8.74

자료: 한국은행 '23년 12월 금융기관 가중평균금리

**대출잔액**      **기업의 연말 상황분 재취급 등 계절적 요인으로 대출잔액 증가**

- '24년 1월 예금은행의 중소기업 대출잔액은 전월대비 1.5조원 증가한 1,001.4조원 기록
  - \* 중소기업 대출잔액 증감(조원) : ('23.11) +5.8 → (12) -3.9 → ('24.1) +1.5
- 중소기업 대출은 기업의 연말 상황분 재취급, 부가가치세 납부 수요 등으로 증가

(조원)		2021		2022				2023			2024
		연간	1월	연간	1월	11월	12월	1월	11월	12월	1월
예금은행	전체	1,065.7	986.3	1,170.3	1,079.0	1,179.7	1,170.3	1,178.2	1,253.7	1,247.7	1,254.4
	중소기업	886.4	811.2	953.4	895.6	956.7	953.4	954.7	1,003.8	999.9	1,001.4
	개인사업자	423.0	388.4	442.7	425.1	443.5	442.7	441.8	451.2	450.2	449.6
	대기업	179.3	175.1	216.9	183.4	223.0	216.9	223.5	249.8	247.8	253.0
비은행 금융기관	전체	352.5	277.1	440.0	361.7	441.7	440.0	443.4	455.0	-	-
	중소기업	329.8	255.5	412.1	337.8	411.5	412.1	414.2	424.6	-	-
	상호저축은행	59.7	44.6	71.3	62.1	71.9	71.3	71.8	62.5	-	-
	신용협동조합	54.2	41.7	68.3	55.3	67.9	68.3	68.7	73.0	-	-
	상호금융	119.6	99.3	150.1	122.2	149.4	150.1	151.1	169.7	-	-
	새마을금고	85.8	61.9	111.1	87.6	110.2	111.1	111.4	109.0	-	-
	기타	10.5	7.9	11.3	10.5	12.1	11.3	11.3	10.4	-	-

주: 예금은행은 은행신탁 포함 기준  
 비은행금융기관은 수출입은행, 종합금융사, 투신운용사, 수익증권, 증권금융, 신탁계정, 상호저축은행, 신용협동조합, 상호금융, 우체국예금, 새마을금고, 증권사CMA계정을 포함하고 있으며 보험회사는 별도 구분  
 자료: 한국은행, '23년 1월중 금융시장 동향 / 국가통계포털(KOSIS), 통화금융통계

**연체율**      **신규발생 연체채권 증가로 연체율 상승세**

- '23년 11월말 중소기업 대출 연체율(0.61%)은 전월대비 0.06%p 상승하였으며, 중소기업인은 0.64%로 0.05%p 상승, 개인사업자는 0.56%으로 0.05%p 상승
- 중소기업 연체율(0.64%)은 전체보다 0.12%p, 대기업보다 0.46%p 높은 수준 기록

(%)		2021			2022			2023				
		연간	9월	10월	11월	연간	9월	10월	11월	9월	10월	11월
전체		0.35	0.30	0.30	0.31	0.26	0.23	0.26	0.29	0.42	0.48	0.52
중소기업		0.36	0.30	0.32	0.33	0.29	0.27	0.30	0.34	0.49	0.55	0.61
	중소법인	0.48	0.40	0.41	0.43	0.36	0.33	0.37	0.40	0.52	0.59	0.64
	개인사업자	0.21	0.19	0.20	0.20	0.20	0.19	0.22	0.26	0.46	0.51	0.56
대기업		0.33	0.28	0.25	0.24	0.15	0.05	0.07	0.07	0.14	0.19	0.18

자료: 금융감독원, '23.11월말 국내은행의 원화대출 연체율 현황(잠정)

### 중소기업 자금사정 지수

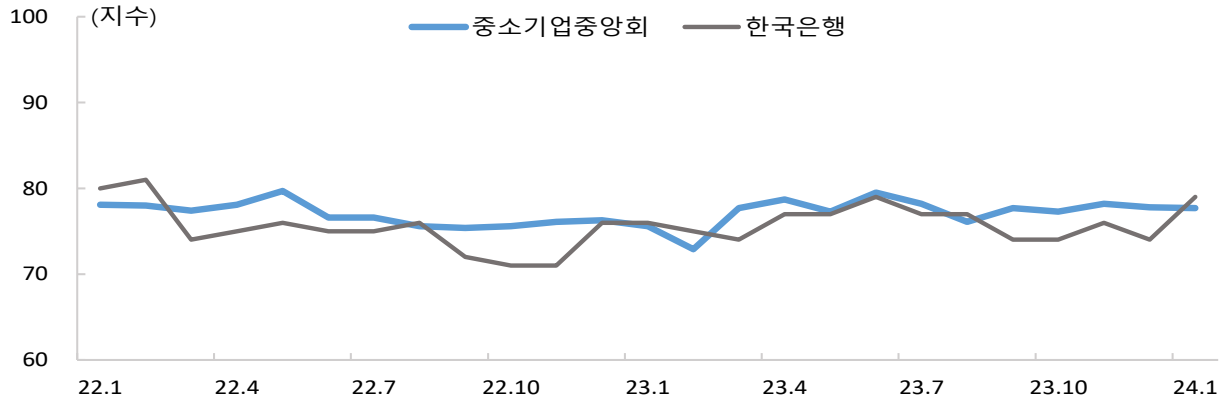

주: 중소기업제조업 기준  
 자료: 한국은행, 중소기업중앙회

### 대출금리

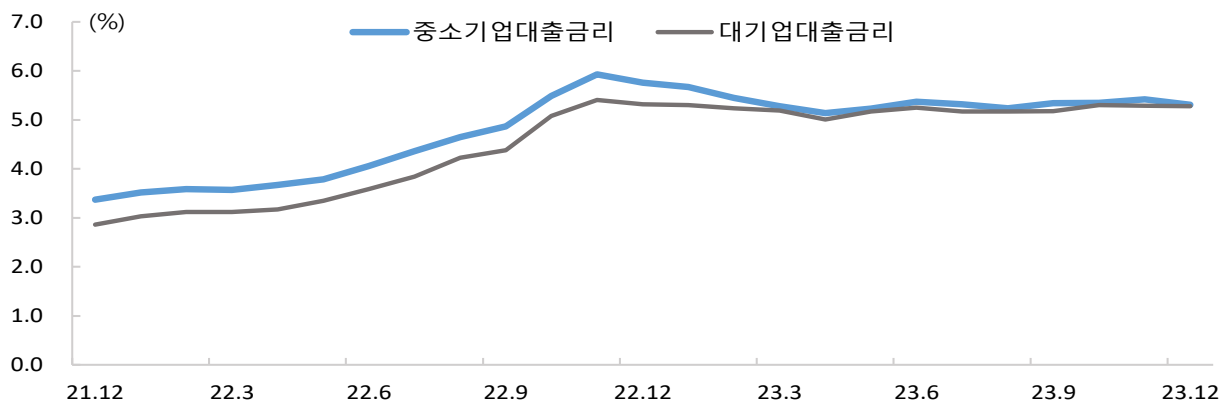

주: 대출금리는 신규취급액 기준  
 자료: 한국은행, '23년 12월 금융기관 가중평균금리

### 대출잔액 증가율(예금은행)

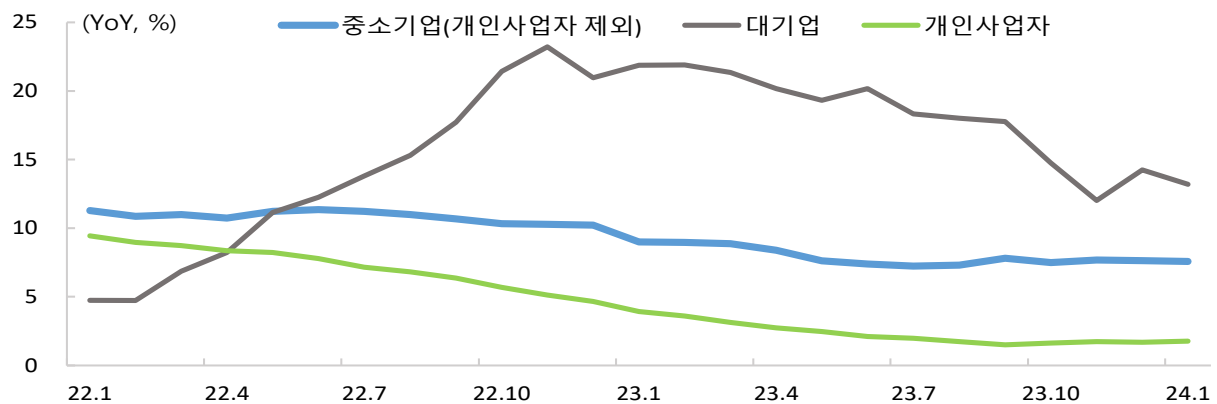

주: 대출잔액은 예금은행 기준이며 모든 수치는 잠정치. YoY는 전년동월대비를 의미  
 자료: 한국은행, '24년 1월중 금융시장 동향

## 7. 벤처투자

### 벤처기업

#### 혁신성장, 벤처투자를 중심으로 모든 유형 벤처기업 수 증가

- '24년 1월 벤처기업 수는 4만 548개로 전월대비 467개 늘어나 증가세 지속
  - \* 벤처기업 수 증감(개) : ('23.11) +534 → (12) +407 → ('24.1) +467
- 유형별로는 벤처투자(+116개)와 혁신성장(+324개) 등에서 완만한 증가세, 연구개발(+20개) 벤처기업은 증가 전환
  - \* 기술평가보증·대출 유형이 '21.2월 폐지되어 '23.5월 이후에는 해당 벤처기업이 없음
  - \* 혁신성장 벤처기업 수 증감(개) : ('23.11) +356 → (12) +324 → ('24.1) +324

#### 벤처기업 현황

(개)		2021			2022			2023			2024
		연간	1월	12월	연간	1월	12월	연간	1월	12월	1월
인증 유형별	전체	38,319	39,591	38,319	35,123	38,787	35,123	40,081	35,215	40,081	40,548
	벤처투자	4,022	2,944	4,022	5,628	4,173	5,628	6,930	5,734	6,930	7,046
	연구개발	4,454	2,869	4,454	6,242	4,582	6,242	6,931	6,354	6,931	6,951
	혁신성장	9,485	-	9,485	20,428	10,432	20,428	25,953	21,087	25,953	26,277
	기술평가보증·대출	20,180	33,652	20,180	2,626	19,417	2,626	0	1,844	0	0
	예비벤처	178	126	178	199	183	199	267	196	267	274

주: 기간말 기준, 모든 수치는 잠정치로 향후 변동 가능하며, 혁신성장 유형은 '21.2월부터 신설  
 자료: 벤처확인종합관리시스템(<https://www.smes.go.kr/venturein>)

### 벤처투자

#### 신규결성액과 신규투자액 전년동기대비 감소폭 축소

- '23년 4분기(누적) 벤처투자 신규결성액은 6조 5,330억원으로 전년동기대비 4조 1,956억원(-39.1%) 감소
  - \* 신규결성액 증감률(%) : ('23.1분기) -77.8 → (2분기) -58.4 → (3분기) -41.7 → (4분기) -39.1
- '23년 4분기(누적) 벤처투자 신규투자액은 5조 3,977억원으로 전년동기대비 1조 3,663억원(-20.2%) 감소
  - \* 신규투자액 증감률(%) : ('23.1분기) -57.7 → (2분기) -45.0 → (3분기) -31.3 → (4분기) -20.2

#### 벤처투자 현황(누적)

(억원, 개)		2021		2022		2023	
		3분기	4분기	3분기	4분기	3분기	4분기
신규결성	벤처결성액	54,304	94,978	70,517	107,286	41,129	65,330
	조합수	268	404	278	380	184	290
신규투자	벤처투자액	53,153	76,802	53,752	67,640	36,952	53,977
	업체수	1,803	1,803	1,917	2,474	1,735	2,281

주: 1) 신규벤처투자는 '20년 자료부터 공표주기가 월에서 분기로 변경(1,4,7,10월말 발표)  
 2) 벤처결성액과 투자액은 계속 변동하므로 추이만 참고(분기별 통계는 각 해당연도에 발표된 자료를 활용)  
 자료: 벤처캐피탈협회, '23년 4분기 Venture Capital Market Brief, 중소벤처기업부

### 벤처기업 현황

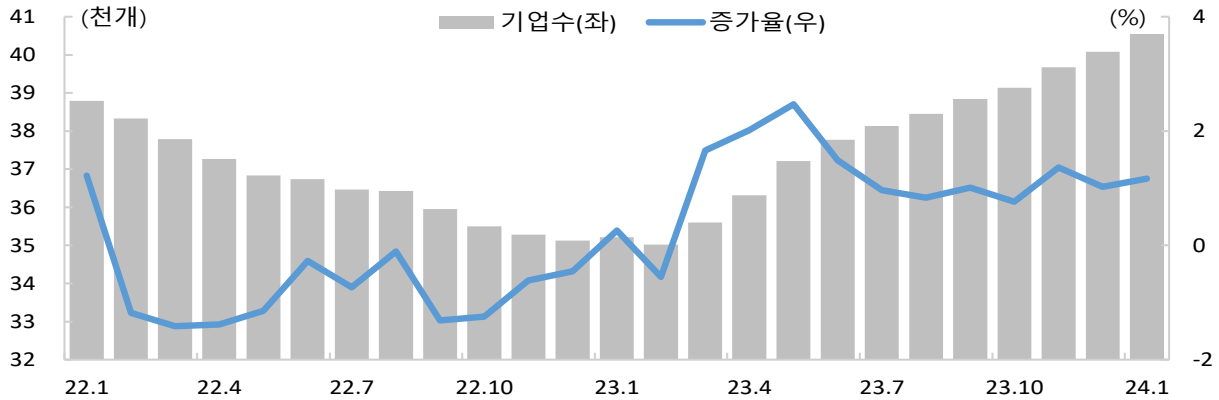

주: 증가율은 전월대비  
 자료: 벤처확인종합관리시스템(<https://www.smes.go.kr/venturein>)

### 벤처투자 현황(신규결성액)

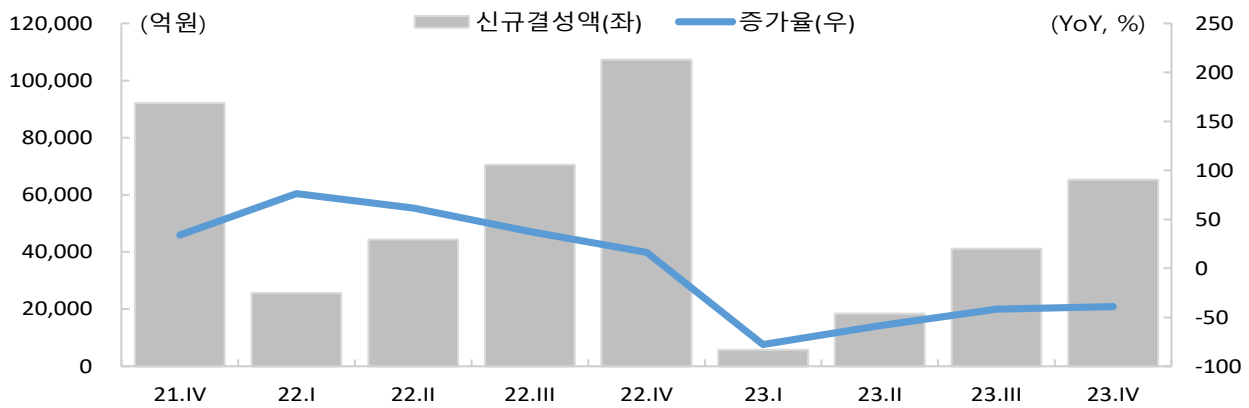

주: 증가율은 전년동기대비  
 자료: 한국벤처캐피탈협회, '23.4분기 Venture Capital Market Brief

### 벤처투자 현황(신규투자액)

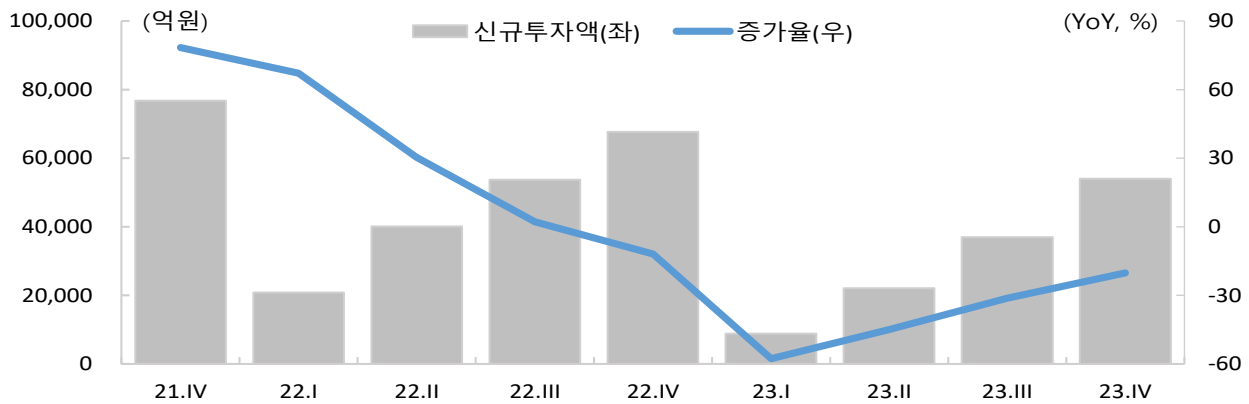

주: 증가율은 전년동기대비  
 자료: 한국벤처캐피탈협회, '23.4분기 Venture Capital Market Brief

## II 국내외 경제동향

### 수출입 반도체 수출 확대 등으로 20개월 만에 두 자릿수 수출 증가율 기록

- '24년 1월 수출은 547억달러로 전년동월대비 18.0% 증가하며 4개월 연속 증가
- 최대 수출품목인 반도체 수출은 52.8% 증가하며 3개월 연속 증가
  - 국가별로는 중국은 20개월만에도 플러스 전환, 미국은 6개월 연속 증가 기록
  - \* 1월 주요 품목별 수출 증감률(%) : (반도체) +52.8 (선박) +75.8 (석유제품) +12.0 (자동차) +24.8 (철강) +5.1
  - \* 1월 주요 지역별 수출 증감률(%) : (미국) +27.1 (EU) +5.2 (베트남) +11.2 (중동) +14.1 (일본) +10.6 (중국) +16.0
- '24년 1월 수입은 전년동월대비 7.9% 감소한 544억달러 기록
  - 품목별로는 소비재(-4.2%), 원자재(-11.3%), 자본재(-3.8%) 수입이 모두 감소
  - \* 1월 세부품목별 수입 증감률(%) : (석유제품) +24.2 (원유) +6.0 (메모리반도체) +6.9 (자동차) -44.6
- '24년 1월 무역수지는 3억달러로 8개월 연속 흑자 기록
- '24년 1월말 환율은 미국 금리 조기인하 기대 약화 등으로 인한 강달러로 상승
  - \* 원/달러 환율 증감(원) : ('23.11) -63.8 → (12) +0.4 → ('24.1) +41.2

#### 수출입과 환율

(억불, 전년동월대비, %)	2021		2022				2023				2024
	연간	1월	연간	1월	11월	12월	연간	1월	11월	12월	1월
수출액	6,444	480	6,836	554	518	548	6,326	464	556	576	547
증감률	25.7	11.4	6.1	15.5	-14.1	-9.7	-7.4	-16.3	7.3	5.0	18.0
수입액	6,151	445	7,306	602	588	596	6,428	589	520	531	544
증감률	31.5	4.1	18.8	35.3	2.6	-2.5	-12.0	-2.1	-11.6	-10.9	-7.9
무역수지	293	36	-470	-47	-70	-48	-102	-125	36	44	3
원/달러 환율	1,185.5	1,114.6	1,267.3	1,202.4	1,331.5	1,267.3	1,289.4	1,228.7	1,289.0	1,289.4	1,330.6

주: 환율은 월말 자료  
 자료: 관세청 '24년 1월 수출입 동향, 한국은행

#### 수출입과 무역수지

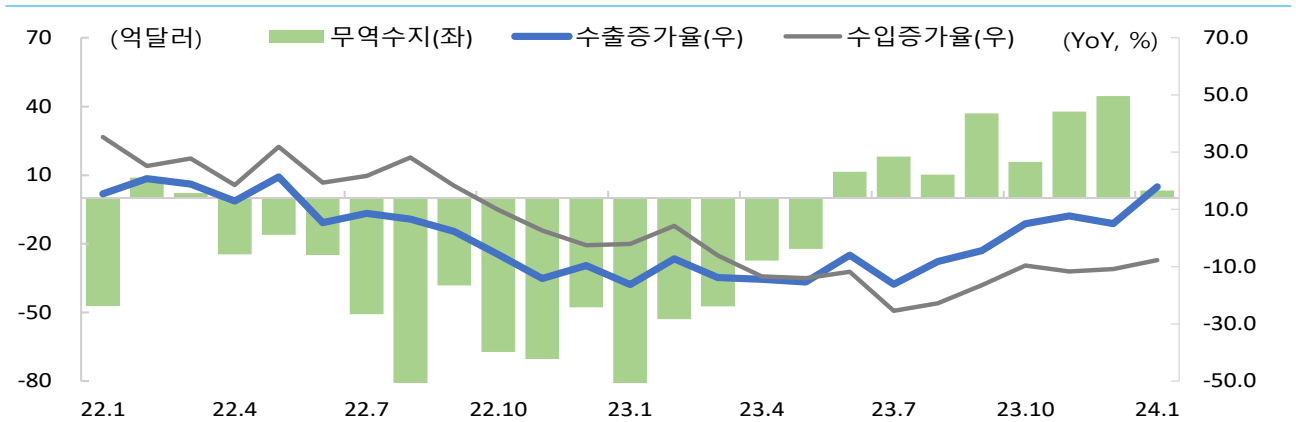

자료: 관세청 '24년 1월 수출입 동향, 한국은행

**물가**      소비부진에 따른 내수 부진과 기저효과 등으로 소비자물가 상승폭 둔화

- '24년 1월 생산자물가지수는 농림수산물(9.8%)을 중심으로 전년동월대비 1.3% 상승 - 농산물(18.5%), 수산물(9.8%) 등의 증가에도 1차금속(-5.7%), 석탄·석유제품(-3.7%) 등이 하락하며 전년동월대비 1.3% 증가 기록
- '24년 1월 소비자물가지수는 2.8%로 내수 부진이 지속되는 가운데 기저효과도 반영되며 상승폭이 크게 축소
  - \* 근원물가 등락률(농산물 및 석유류 제외, %) : ('23.11) 3.2 → (12) 3.1 → ('24.1) 2.6
  - \* 품목성질별 등락률(%) : (석유류) ('23.12) -5.4 → ('24.1) -5.0 / (개인서비스) ('23.12) 3.9 → ('24.1) 3.5 (농축수산물) ('23.12) 7.7 → ('24.1) 8.0

**물가지수 증가율**

(전년동월대비, %)	2021		2022				2023				2024
	연간	1월	연간	1월	11월	12월	연간	1월	11월	12월	1월
생산자물가지수	6.4	0.9	8.4	8.9	6.2	5.8	1.6	5.1	0.6	1.2	1.3
상품	9.2	0.5	11.9	13.3	8.2	7.6	1.0	6.5	-0.3	0.5	0.7
서비스	2.3	1.7	3.1	2.7	3.3	3.1	2.5	3.0	2.1	2.2	2.2
소비자물가지수	2.5	0.9	5.1	3.8	5.0	5.0	3.6	5.0	3.3	3.2	2.8
상품	3.1	0.8	6.7	4.7	6.1	6.2	4.0	6.4	3.8	3.6	3.1
서비스	2.0	1.1	3.7	2.8	4.1	4.0	3.3	3.9	2.8	2.8	2.6

주: 소비자물가는 원지수 2020=100, 생산자물가는 원지수 2015=100 기준  
 자료: 한국은행 생산자물가지조사, 통계청 소비자물가지조사

**국제유가**      지정학적 리스크 심화 등으로 소폭 상승

- '24년 1월 국제유가는 중동 및 러시아의 지정학적 리스크 심화와 미국 석유생산 차질 등으로 소폭 상승

**유가**

(US\$/배럴)	2021		2022				2023				2024
	연간	1월	연간	1월	11월	12월	연간	1월	11월	12월	1월
WTI	67.91	52.10	94.23	82.98	84.39	76.52	77.62	78.16	77.38	72.12	73.86
Dubai Oil	69.27	54.82	96.36	83.47	86.26	77.22	82.10	80.42	83.55	77.33	78.85
Brent Crude	70.79	55.32	98.89	85.57	90.85	81.34	82.26	83.91	82.03	77.32	79.15

주: 1) WTI(West Texas Intermediate) : 미국 서부 텍사스 지역에서 생산되는 원유, 2) Dubai Oil : 중동의 아랍에미리트에서 생산되는 원유, 3) Brent Crude : 영국 북해 지역에서 생산되는 원유  
 자료: 한국석유공사, 주간 국제유가동향('24.1월1주~5주)

### 생산자 물가지수 증가율

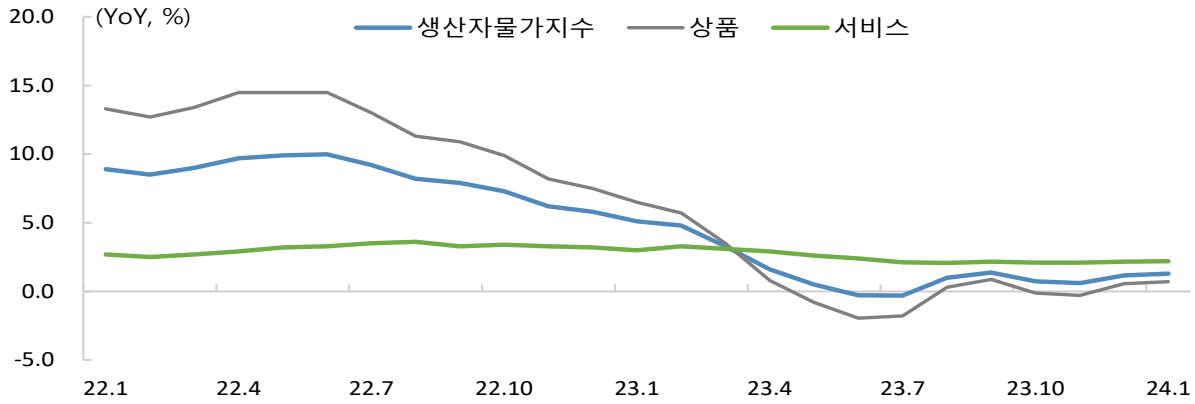

주: 전년동월대비 증가율  
 자료: 한국은행, 생산자물가지조사

### 소비자 물가지수 증가율

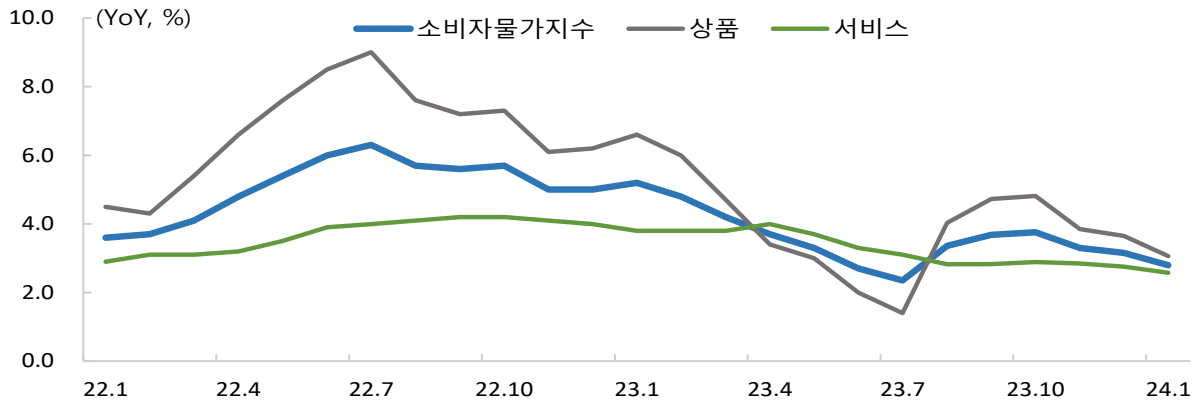

주: 전년동월대비 증가율  
 자료: 통계청, 소비자물가지조사

### 유가

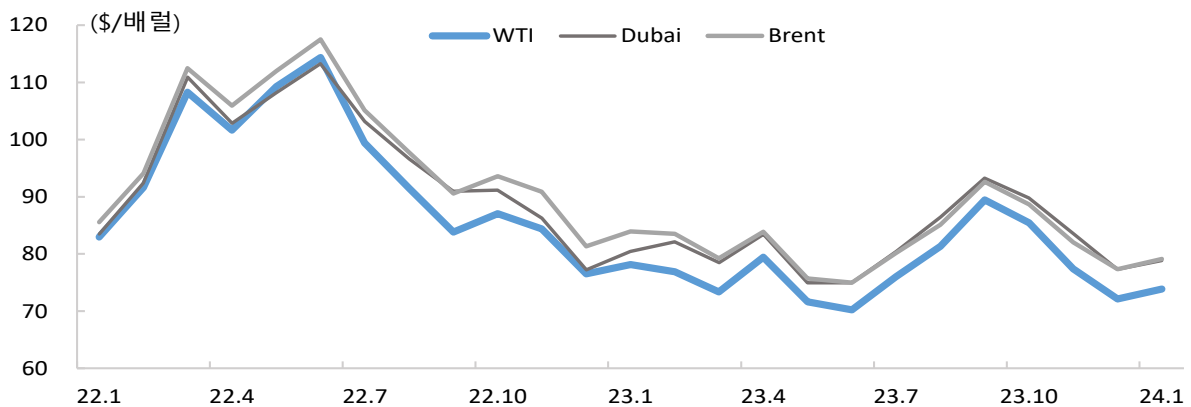

자료: 한국석유공사, 주간 국제유가동향('24년 1월1주~5주)



### Ⅲ 중소기업 동향 세부 지표

<b>1. 실물경기</b>	
1-1. 중소기업 생산 .....	30
1-2. 중소기업 출하·재고 .....	31
1-3. 중소기업 공장가동률 .....	32
<b>2. 체감경기</b>	
2-1. 중소기업 SBHI(부문별, 업종별) .....	33
2-2. 소상공인 BSI(부문별, 업종별) .....	35
2-3. 전통시장 BSI(부문별, 업종별) .....	37
2-4. 제조업 BSI(자금사정) .....	39
<b>3. 내수·수출</b>	
3-1. 소매판매액(업태별, 재별) .....	40
3-2. 온라인쇼핑 거래액(판매매체별, 상품군별) .....	42
3-3. 중소기업 수출(전체, 국가별) .....	44
<b>4. 고용시장</b>	
4-1. 경제활동인구(15세 이상, 청년) .....	46
4-2. 중소기업 취업자 수(전체, 제조업, 건설업, 도·소매업, 숙박·음식점업, 정보통신업, 전문·과학 및 기술 서비스업, 교육서비스업, 보건업 및 사회복지 서비스업) .....	47
4-3. 임금근로자 수(종사자 지위별) .....	56
4-4. 자영업자 수(전체, 업종별) .....	57
<b>5. 창업</b>	
5-1. 창업기업 수(업종별, 조직형태별, 연령별, 성별) .....	59
<b>6. 자금대출</b>	
6-1. 중소기업 대출금리 .....	61
6-2. 중소기업 대출잔액(예금은행, 비은행금융기관) .....	62
6-3. 중소기업 대출연체율 .....	64
<b>7. 벤처투자</b>	
7-1. 벤처기업 .....	65
<b>8. 가격동향</b>	
8-1. 수출입 .....	66
8-2. 물가 .....	67
8-3. 유가 .....	68

### 1-1. 중소기업 생산

(원지수 2020=100, %)

	제조업				서비스업				
	대기업		중소기업		대기업		중소기업		
	생산지수		생산지수		생산지수		생산지수		
		동기비		동기비		동기비		동기비	
2019	99.3	1.1	103.1	-1.8	100.2	1.3	103.8	1.9	
2020	100.0	0.7	100.0	-3.1	100.0	-0.2	100.0	-3.7	
2021	110.1	10.1	102.3	2.3	105.0	5.0	105.0	5.0	
2022	112.1	1.8	102.0	-0.3	112.2	6.9	110.3	5.0	
2023	107.6	-4.0	105.3	3.3	117.7	4.9	111.2	0.8	
2021	I	105.1	8.0	98.2	1.7	100.6	0.7	98.5	0.8
	II	109.1	15.2	104.1	5.8	104.5	7.1	106.4	7.9
	III	109.7	8.4	98.6	0.1	104.6	5.2	103.1	4.6
	IV	116.6	9.2	108.5	1.8	110.4	7.0	112.3	6.6
2022	I	112.7	7.3	98.7	0.6	106.1	5.5	103.9	5.6
	II	116.5	6.8	104.8	0.7	111.8	7.0	112.0	5.3
	III	111.5	1.6	99.1	0.5	113.0	8.1	109.8	6.6
	IV	107.7	-7.7	105.4	-2.9	117.6	6.6	115.5	2.9
2023	I	99.9	-11.4	102.2	3.5	114.1	7.5	108.6	4.5
	II	106.6	-8.5	107.5	2.5	117.8	5.3	112.7	0.6
	III	109.0	-2.2	104.1	5.1	116.4	3.0	110.8	0.9
	IV	114.9	6.7	107.5	2.0	122.4	4.0	112.5	-2.5
2022	11	107.5	-6.6	106.2	-1.8	113.3	4.0	111.1	1.6
	12	107.5	-12.4	109.4	-6.1	124.8	7.3	125.1	3.1
2023	1	96.0	-14.7	93.6	-4.6	112.3	4.9	106.6	3.6
	2	93.6	-10.7	97.8	8.5	111.0	10.9	104.8	5.9
	3	110.0	-8.9	115.2	6.7	119.1	7.1	114.4	4.1
	4	103.3	-9.5	103.6	-2.8	116.9	5.0	110.4	0.9
	5	107.1	-8.2	105.5	0.3	116.7	4.8	112.8	-0.2
	6	109.5	-7.8	113.4	10.4	119.7	6.2	114.9	1.1
	7	105.6	-9.7	106.0	5.4	113.8	2.3	110.7	-0.2
	8	108.8	-0.2	100.5	3.0	116.9	3.2	110.5	1.4
	9	112.6	3.8	105.9	7.0	118.5	3.4	111.2	1.5
	10	110.2	2.0	104.5	4.0	117.6	2.4	110.7	0.5
	11p	116.2	8.1	108.8	2.4	118.6	4.7	112.9	1.6
12p	118.3	10.0	109.1	-0.3	130.9	4.9	114.0	-8.9	

주: 1) 기업 유형은 매출액 기준  
 2) 최근 2개월은 잠정치(p)  
 자료: 통계청, 중소기업중앙회

1-2. 중소기업 출하·재고

(원지수 2020=100, %)

	출하				재고				
	대기업		중소기업		대기업		중소기업		
	출하지수		출하지수		재고지수		재고지수		
		동기비		동기비		동기비		동기비	
2019	101.9	0.2	103.6	-1.2	96.3	-5.2	95.1	6.7	
2020	100.0	-1.9	100	-3.4	93.5	-2.9	98.8	3.9	
2021	105.6	5.6	102.4	2.5	109	16.6	101.1	2.3	
2022	105.7	0.1	101.6	-0.8	113.7	4.3	106.7	5.5	
2023	105.5	-0.3	105.4	3.8	115.2	1.3	106.9	0.2	
2021	I	103.4	5.1	97.5	1.7	94.6	-4.7	99.9	0.6
	II	106.8	12.8	104.3	6.8	91.7	-8.6	101.7	1.1
	III	103.2	2.2	98.5	-0.4	103	6.3	102.1	1.0
	IV	109.2	3.0	109.4	1.8	109	16.6	101.1	2.3
2022	I	105.3	1.9	98.3	0.8	107.6	13.7	100.6	0.7
	II	107.8	0.9	103.9	-0.4	113.1	23.3	104.9	3.1
	III	104.5	1.3	99.3	0.8	111.1	7.9	103.6	1.5
	IV	105.3	-3.6	104.9	-4.1	113.7	4.3	106.7	5.5
2023	I	100.4	-4.7	101.6	3.4	120.3	11.8	104.9	4.3
	II	105.5	-2.1	107.9	3.8	119.3	5.5	104.4	-0.5
	III	104.4	-0.2	104.0	4.7	121.5	9.4	110.2	6.4
	IV	111.5	5.9	108.1	3.1	115.2	1.3	106.9	0.2
2022	11	102.8	-5.9	105.6	-2.9	116.6	9.0	108.7	5.8
	12	106.9	-6.2	108.4	-7.5	113.7	4.3	106.7	5.5
2023	1	94.1	-10.0	93.3	-4.4	124.5	13.6	103.0	2.6
	2	95.6	-2.5	96.8	7.8	124.4	11.9	104.5	4.8
	3	111.4	-1.7	114.8	6.9	120.3	11.8	104.9	4.3
	4	98.3	-7.6	103.8	-0.1	129.2	18.4	105.8	4.2
	5	105.2	-4.5	105.9	0.6	130.2	20.1	105.8	2.5
	6	113.1	5.8	114.0	11.2	119.3	5.5	104.4	-0.5
	7	99.4	-5.3	104.8	4.0	128.1	7.1	106.6	1.4
	8	100.7	-1.5	100.6	2.8	132.0	12.6	108.8	3.8
	9	113.0	6.2	106.5	7.5	121.5	9.4	110.2	6.4
	10	105.0	-1.1	104.8	4.1	123.2	10.7	110.9	6.1
	11p	111.8	8.8	109.4	3.6	123.2	5.7	110.6	1.7
12p	117.8	10.2	110.2	1.7	115.2	1.3	106.9	0.2	

주: 1) 기업 유형은 매출액 기준  
 2) 출하지수는 생산자의 판매활동과 광공업 및 전기·가스제품의 출하동향을 나타내는 지수  
 3) 최근 2개월은 잠정치(p)  
 자료: 통계청

### 1-3. 중소기업 평균가동률

(%)

		제조업										
		평균 가동률	규모별		업종별							
			중기업	소기업	전자제품 컴퓨터 등	자동차, 트레일러	화학물질 화학제품	1차금속	식품	고무, 플라스틱 제품	전기장비	비금속 광물제품
2019		73.3	76.4	70.1	77.2	75.9	70.9	73.7	76.9	72.7	73.0	68.6
2020		68.7	72.0	65.1	73.7	68.6	69.3	69.1	70.4	68.0	70.4	63.3
2021		71.2	75.0	67.2	77.5	72.1	69.9	73.9	73.8	69.3	72.8	66.6
2022		72.2	75.5	68.8	77.0	75.2	70.6	72.9	75.0	70.1	74.9	68.9
2023		72.2	76.3	68.5	74.0	75.5	69.6	73.6	74.9	69.4	73.8	67.2
2021	I	70.1	73.6	66.4	76.1	72.6	68.0	72.1	70.4	67.5	71.7	67.2
	II	71.3	75.1	67.3	77.2	72.3	70.5	73.7	73.5	70.1	72.7	66.9
	III	71.2	75.4	67.0	77.7	71.4	69.7	77.4	75.1	69.2	72.2	65.0
	IV	72.0	75.9	68.0	78.9	72.1	71.3	72.4	76.3	70.4	74.4	67.5
2022	I	72.0	75.6	68.2	78.6	73.7	71.6	72.8	75.5	71.5	74.1	68.2
	II	72.6	76.1	68.9	78.1	75.0	71.5	73.4	74.2	71.3	76.0	70.4
	III	71.9	74.9	68.8	77.09	75.6	69.8	71.9	74.7	69.0	74.7	68.5
	IV	72.2	75.2	69.2	74.3	76.4	69.3	73.3	75.5	68.8	74.7	68.5
2023	I	71.5	75.8	67.7	74.1	75.2	68.8	73.1	74.6	68.6	73.5	65.7
	II	72.1	76.3	68.2	74.3	76.4	68.4	74.2	74.0	69.2	73.3	68.8
	III	72.4	76.3	68.8	74.2	75.5	69.4	73.5	74.9	69.0	73.8	65.9
	IV	72.7	76.7	69.1	73.4	74.9	71.9	73.6	76.3	70.7	74.8	68.6
2022	11	72.5	75.6	69.2	76.2	77.0	69.6	73.6	75.1	68.9	75.8	69.9
	12	72.0	75.1	69.2	72.6	76.2	68.3	73.3	75.8	68.3	73.3	65.8
2023	1	70.5	74.6	66.9	71.5	75.1	69.1	72.3	75.5	67.3	72.5	62.1
	2	71.5	75.9	67.6	74.0	74.9	68.2	72.6	73.1	69.6	73.9	65.3
	3	72.6	77.0	68.6	76.9	75.7	69.2	74.3	75.1	69.0	74.0	69.6
	4	71.9	75.8	68.3	74.2	75.6	68.9	73.3	73.8	69.1	72.8	68.9
	5	71.9	76.4	67.8	74.9	77.0	67.4	74.4	74.2	68.8	73.3	68.2
	6	72.4	76.7	68.5	73.8	76.5	69.0	75.0	74.1	69.8	73.9	69.2
	7	72.1	76.1	68.5	72.9	75.7	68.8	73.4	74.2	69.4	73.5	65.6
	8	72.1	76.0	68.6	73.9	75.6	67.9	73.0	73.9	67.3	74.8	64.3
	9	72.9	76.9	69.3	75.7	75.2	71.5	74.1	76.6	70.3	73.0	67.9
	10	72.8	76.6	69.4	73.9	75.4	72.0	73.5	77.7	70.5	73.7	68.0
	11	72.9	76.8	69.3	73.3	74.6	72.3	74.1	75.1	71.7	76.0	69.1
	12	72.4	76.6	68.6	73.1	74.6	71.3	73.3	76.0	69.8	74.6	68.6

주: 평균가동률은 보유 생산설비의 월간 생산능력 대비 해당 월의 평균 생산비율  
 자료: 중소기업중앙회

2-1-1. 중소기업 SBHI(부문별)

		내수판매		수출		영업이익		자금사정		고용수준	
		실적	전망	실적	전망	실적	전망	실적	전망	실적	전망
2019		77.9	82.9	83.6	87.6	75.3	80.8	75.5	79.1	97.2	97.7
2020		64.8	70.4	72.3	74.2	61.9	67.9	63.7	67.5	99.7	100.3
2021		75.0	77.7	84.7	85.4	71.1	74.3	72.9	75.8	94.8	96.0
2022		78.5	82.7	86.9	87.5	75.0	79.1	76.3	80.0	92.6	93.5
2023		76.0	80.2	81.3	83.6	73.1	77.6	75.0	78.0	93.8	94.5
2021	I	68.4	70.1	85.0	82.9	65.3	67.2	68.8	71.0	96.5	97.9
	II	77.9	81.8	84.1	89.1	72.5	77.3	75.2	77.9	94.4	95.7
	III	73.5	76.4	78.9	81.2	70.7	73.6	71.7	75.7	94.4	95.5
	IV	80.3	82.6	90.8	88.3	76.0	79.0	75.9	78.5	94.0	94.8
2022	I	76.1	79.7	90.3	90.2	72.7	77.0	74.4	78.4	92.5	94.3
	II	81.7	86.3	87.8	89.0	76.9	81.2	78.2	81.2	92.9	93.1
	III	78.2	81.3	82.9	86.8	75.5	77.9	76.9	79.7	92.6	93.4
	IV	77.8	83.5	86.5	83.9	75.0	80.4	75.8	80.9	92.4	93.2
2023	I	74.0	78.5	83.3	85.3	72.1	76.2	73.5	76.9	93.7	94.1
	II	77.6	82.2	82.3	86.5	73.8	79.1	75.9	79.1	94.6	94.7
	III	75.9	79.8	78.5	81.4	73.0	77.2	75.0	77.9	93.6	94.7
	IV	76.6	80.5	81.0	81.2	73.7	77.8	75.5	78.0	93.5	94.3
2022	12	75.0	82.0	87.4	80.4	73.6	78.4	74.8	78.8	92.9	93.2
2023	1	74.4	77.1	83.1	83.9	72.1	75.7	74.0	76.2	93.5	93.6
	2	71.5	77.2	81.8	85.6	69.0	75.7	71.7	77.2	94.6	94.5
	3	76.2	81.3	85.1	86.3	75.1	77.1	74.9	77.3	93.1	94.2
	4	77.0	80.6	81.7	86.7	72.9	78.2	75.5	78.1	94.7	93.6
	5	78.4	84.6	79.4	86.9	74.1	81.0	76.1	80.8	94.4	95.2
	6	77.5	81.4	85.8	85.9	74.3	78.2	76.0	78.5	94.7	95.3
	7	77.2	78.8	78.3	82.8	73.9	76.0	76.0	76.6	94.1	95.3
	8	73.0	78.7	76.8	76.6	71.0	76.7	73.6	78.4	93.6	95.1
	9	77.6	81.9	80.3	84.9	74.1	79.0	75.4	78.6	93.0	93.7
	10	76.9	82.3	80.1	82.5	73.6	79.5	75.3	79.2	93.2	93.5
	11	76.6	80.4	78.2	81.3	74.0	77.1	75.8	77.8	93.7	94.7
	12	76.3	78.7	84.8	79.9	73.6	76.8	75.4	77.0	93.5	94.8
2024	1	72.1	77.1	76.3	79.7	69.9	75.9	74.2	76.3	93.5	95.3
	2	-	74.7	-	76.3	-	72.4	-	76.2	-	95.0

주: 1) SBHI는 중소기업건강도지수(Small Business Health Index)  
 2) 원지수 사용  
 3) 전산업 기준  
 자료: 중소기업중앙회

### 2-1-2. 중소기업 SBHI(업종별)

		전산업		제조업		비제조업					
		실적	전망	실적	전망	실적	전망	건설업		서비스업	
								실적	전망	실적	전망
2019		78.5	83.5	79.9	83.8	77.7	83.3	80.1	85.6	77.2	82.8
2020		65.3	70.7	70.6	74.7	62.5	68.7	70.7	76.0	60.8	67.2
2021		75.3	77.8	80.7	84.3	72.5	74.5	75.2	77.4	72.0	73.9
2022		78.8	82.6	80.7	84.8	77.8	81.5	74.5	79.1	78.5	82.0
2023		76.6	80.7	79.0	84.1	75.6	79.2	75.4	80.3	75.6	79.0
2021	I	68.5	70.2	77.1	79.4	64.0	65.4	67.4	69.0	63.3	64.7
	II	78.5	81.6	83.6	87.7	75.8	78.3	78.5	81.8	75.3	77.7
	III	73.6	76.8	78.4	83.1	71.2	73.6	76.4	77.2	70.1	72.8
	IV	80.7	82.8	83.6	87.0	79.1	80.6	78.4	81.6	79.3	80.4
2022	I	76.5	80.4	81.6	85.1	73.9	77.9	70.6	76.1	74.6	78.3
	II	82.0	86.1	82.8	87.5	81.5	85.4	77.5	81.9	82.3	86.1
	III	78.4	81.1	77.9	82.4	78.6	80.4	75.3	78.5	79.3	80.7
	IV	78.2	83.0	80.5	84.0	77.1	82.5	74.4	80.1	77.6	83.0
2023	I	74.7	79.5	76.8	82.4	73.8	78.1	70.9	77.1	74.4	78.3
	II	77.6	81.9	80.5	85.6	76.4	80.3	77.6	78.9	76.1	80.6
	III	76.9	80.8	78.8	83.9	76.0	79.5	76.6	84.2	75.8	78.5
	IV	77.3	80.7	79.8	84.6	76.2	79.0	76.4	80.8	76.2	78.6
2022	12	76.0	81.7	80.3	82.5	73.8	81.3	72.8	78.6	74.0	81.8
2023	1	74.0	77.7	75.0	79.6	73.6	76.7	69.0	74.2	74.5	77.2
	2	72.5	77.6	74.8	81.1	71.5	76.1	70.0	74.3	71.8	76.5
	3	77.6	83.1	80.6	86.5	76.3	81.5	73.7	82.8	76.9	81.3
	4	77.6	80.7	80.5	86.3	76.3	78.3	78.6	74.8	75.8	79.1
	5	77.1	83.8	78.7	86.5	76.5	82.7	74.4	81.3	76.9	83.0
	6	78.1	81.1	82.3	84.0	76.3	79.9	79.7	80.6	75.6	79.7
	7	77.0	79.1	79.7	84.1	75.8	76.9	80.1	81.8	74.9	75.9
	8	75.4	79.7	75.8	80.6	75.2	79.3	74.5	88.2	75.3	77.4
	9	78.2	83.7	81.0	87.1	77.0	82.2	75.3	82.6	77.3	82.1
	10	77.5	82.7	80.5	88.5	76.2	80.1	76.2	83.5	76.1	79.4
	11	77.7	80.7	79.7	84.5	76.9	79.0	76.3	80.8	77.0	78.6
	12	76.7	78.8	79.2	80.9	75.6	77.8	76.6	78.2	75.4	77.8
2024	1	72.6	77.5	76.8	81.7	70.9	75.7	70.9	73.2	70.9	76.2
	2	-	75.4	-	79.3	-	73.8	-	71.7	-	74.2

주: 1) SBHI는 중소기업건강도지수(Small Business Health Index). 2) 원지수 사용  
 자료: 중소기업중앙회

2-2-1. 소상공인 BSI(부문별)

		경기		매출		자금		재고		고용	
		체감	전망	체감	전망	체감	전망	체감	전망	체감	전망
2019		67.2	87.4	67.0	87.3	67.9	86.8	-	-	-	-
2020		65.3	93.6	65.0	93.4	65.6	93.1	100.8	99.9	98.8	99.7
2021		49.6	73.5	48.6	70.7	44.8	65.4	101.7	98.8	98.1	98.5
2022		59.4	82.0	58.2	79.8	60.3	77.6	-	-	-	-
2023		64.4	85.9	63.5	84.3	65.8	82.5	-	-	-	-
2021	I	46.3	75.9	43.6	72.6	40.0	68.3	102.5	98.7	98.7	99.3
	II	54.5	73.5	53.4	69.3	50.2	63.7	101.0	100.5	98.7	98.8
	III	41.7	60.8	42.2	59.0	38.6	53.9	99.9	97.6	96.2	97.5
	IV	56.0	83.7	55.3	81.8	50.5	75.7	103.6	98.3	98.7	98.6
2022	I	45.4	72.8	40.9	66.6	45.7	65.4	-	-	-	-
	II	72.1	92.8	70.2	90.0	70.6	86.2	-	-	-	-
	III	61.4	78.2	61.7	77.7	62.9	76.6	-	-	-	-
	IV	58.7	84.1	59.9	84.9	62.1	82.1	-	-	-	-
2023	I	62.0	81.4	58.1	78.9	58.5	76.2	-	-	-	-
	II	67.9	87.0	67.5	87.1	69.4	84.1	-	-	-	-
	III	63.8	85.1	63.3	83.0	67.1	82.9	-	-	-	-
	IV	64.0	90.0	65.0	88.3	68.3	86.7	-	-	-	-
2022	12	56.5	82.0	56.8	83.0	59.5	81.0	-	-	-	-
2023	1	59.8	77.8	51.3	75.3	52.0	74.7	-	-	-	-
	2	56.2	72.5	54.0	69.5	56.6	68.6	-	-	-	-
	3	69.9	93.9	69.1	91.9	66.9	85.4	-	-	-	-
	4	69.4	91.3	69.6	91.1	70.5	86.4	-	-	-	-
	5	70.3	88.9	70.7	89.7	71.3	85.4	-	-	-	-
	6	63.9	80.8	62.1	80.6	66.5	80.5	-	-	-	-
	7	57.3	73.7	56.1	73.5	62.7	75.0	-	-	-	-
	8	63.6	83.6	62.9	80.0	66.9	80.7	-	-	-	-
	9	70.5	98.0	70.9	95.3	71.6	93.1	-	-	-	-
	10	69.6	95.7	69.6	93.6	71.8	90.9	-	-	-	-
	11	63.6	89.4	65.2	88.7	68.8	86.4	-	-	-	-
	12	59.0	84.9	60.4	82.6	64.4	82.8	-	-	-	-
2024	1	48.1	79.5	48.0	76.8	51.5	79.2	-	-	-	-
	2	-	65.2	-	65.6	-	64.2	-	-	-	-

주: 원지수 사용  
 자료: 소상공인시장진흥공단

2-2-2. 소상공인 BSI(업종별)

	소매업		음식업		부동산 중개업		기술 서비스업		교육 서비스업		오락스포츠 서비스업		수리업		개인 서비스업		
	체감	전망	체감	전망	체감	전망	체감	전망	체감	전망	체감	전망	체감	전망	체감	전망	
2019	65.2	88.4	63.4	85.8	62.2	82.3	73.6	90.9	82.6	93.3	59.0	84.7	61.5	88.0	70.5	88.5	
2020	64.6	92.9	62.4	93.2	67.3	89.9	64.3	92.6	77.1	99.1	55.8	91.9	63.9	94.5	65.1	94.6	
2021	49.8	73.3	46.7	72.9	47.2	71.5	48.8	71.7	66.5	83.5	42.7	68.8	47.0	71.7	46.8	72.5	
2022	58.2	82.3	59.0	80.9	52.3	79.4	74.4	88.2	67.5	86.2	58.8	82.9	55.7	81.3	59.6	81.1	
2023	64.1	86.0	60.0	84.7	62.7	82.7	75.7	89.9	72.6	89.1	59.8	83.5	63.8	86.6	64.1	86.8	
2021	I	45.0	75.2	41.1	74.0	48.3	77.6	41.2	73.9	64.9	84.9	43.9	69.2	41.6	71.8	45.2	77.5
	II	54.0	75.8	54.1	73.4	49.5	67.1	46.5	62.7	76.7	86.3	44.4	65.5	51.1	74.0	53.0	73.7
	III	47.2	63.6	35.5	57.5	43.6	62.3	42.4	58.2	59.6	76.2	30.7	54.6	40.3	59.3	34.7	53.1
	IV	52.9	78.7	56.3	86.6	47.3	78.9	65.1	92.0	64.6	86.5	51.9	85.9	54.9	81.9	54.3	85.6
2022	I	44.1	75.5	39.7	66.4	54.3	79.0	60.7	76.1	49.5	74.3	41.9	65.9	35.9	72.4	43.8	73.9
	II	71.9	92.1	76.7	95.7	62.5	92.2	81.0	98.7	79.2	98.4	75.6	97.0	68.5	92.1	70.5	86.6
	III	61.0	79.6	61.5	76.8	50.1	75.0	74.0	83.9	72.9	83.4	62.1	79.4	58.1	76.9	60.5	77.1
	IV	56.0	81.9	58.0	84.6	42.3	71.2	81.8	94.0	68.5	88.5	55.8	89.0	60.2	83.9	63.4	86.8
2023	I	64.4	81.3	57.4	79.2	62.5	80.0	78.4	90.8	70.8	88.6	59.2	78.3	54.7	77.8	61.0	83.3
	II	68.4	89.6	66.0	88.7	63.8	81.1	71.9	86.4	76.3	90.6	59.0	81.1	70.0	89.8	66.5	84.1
	III	63.7	85.4	58.7	81.6	65.4	83.0	72.2	86.4	73.5	88.1	61.6	84.1	59.9	84.9	60.6	86.6
	IV	60.1	87.8	57.9	89.2	59.0	86.9	80.4	96.1	69.7	89.1	59.6	90.2	70.6	94.1	68.2	93.2
2022	12	55.3	80.3	58.4	85.9	44.7	70.1	82.0	91.4	72.7	86.7	55.5	91.9	52.1	74.4	53.6	81.7
2023	1	73.9	77.4	58.3	74.3	53.0	64.6	71.1	88.3	69.5	85.2	58.1	77.1	38.6	73.6	56.4	85.8
	2	51.9	69.6	49.2	73.7	70.5	82.2	78.6	91.4	67.6	78.9	58.8	72.5	50.3	64.5	48.5	67.3
	3	67.3	96.9	64.7	89.7	64.0	93.1	85.4	92.7	75.3	101.7	60.6	85.4	75.3	95.4	78.0	96.8
	4	68.6	93.4	68.0	90.7	65.9	86.0	70.4	91.3	75.3	91.4	59.0	78.7	71.7	97.0	73.8	94.5
	5	71.4	94.9	69.9	90.3	65.3	81.5	74.8	91.3	77.3	88.2	61.4	83.8	72.4	92.4	67.0	85.3
	6	65.2	80.5	60.2	85.2	60.3	75.9	70.4	76.7	76.2	92.3	56.6	80.9	65.8	79.9	58.8	72.5
	7	56.0	73.8	53.7	73.5	58.6	66.4	61.2	80.6	73.4	79.6	60.6	79.5	53.3	71.7	48.8	68.2
	8	62.6	81.7	59.5	82.5	69.0	81.2	75.2	85.4	71.7	85.2	61.7	87.0	61.2	86.2	59.8	83.7
	9	72.4	100.7	62.9	88.9	68.8	101.5	80.1	93.2	75.5	99.6	62.5	85.9	65.1	96.7	73.0	108.0
	10	66.4	94.9	62.0	93.2	65.7	98.3	85.4	102.9	77.0	88.4	56.1	90.4	83.2	104.6	77.0	100.0
	11	60.6	83.9	57.2	88.5	54.1	87.9	79.6	94.2	68.2	93.3	55.1	86.2	71.1	97.4	69.5	93.0
	12	53.3	84.6	54.5	85.8	57.3	74.4	76.2	91.3	63.7	85.6	67.6	94.1	57.6	80.3	58.2	86.7
2024	1	38.2	76.1	41.7	73.9	56.0	82.1	68.0	85.4	62.4	84.8	52.9	86.7	32.9	73.0	48.7	82.8
	2	-	60.3	-	57.4	-	70.9	-	75.7	-	79.4	-	62.8	-	50.3	-	67.2

주: 원지수 사용  
 자료: 소상공인시장진흥공단



2-3-1. 전통시장 BSI(부문별)

	경기		매출		자금사정		재고		고용		
	체감	전망	체감	전망	체감	전망	체감	전망	체감	전망	
2019	61.5	87.6	61.4	87.5	62.3	86.6	-	-	-	-	
2020	63.2	93.2	62.9	93.1	63.6	92.5	97.7	100.9	98.6	99.6	
2021	47.3	73.1	47.0	69.4	44.0	65.5	112.9	104.4	99.0	99.3	
2022	56.4	81.1	53.8	78.1	57.5	77.0	-	-	-	-	
2023	56.2	79.2	53.4	76.3	57.7	76.1	-	-	-	-	
2021	I	40.6	73.7	38.6	70.2	36.3	67.3	113.5	103.6	99.0	99.7
	II	47.9	70.4	46.9	65.6	45.7	60.8	113.8	107.0	100.1	99.7
	III	45.5	66.5	47.2	62.9	42.6	58.0	111.7	105.9	97.9	98.6
	IV	55.4	81.8	55.4	78.9	51.2	76.0	112.7	101.0	99.2	99.2
2022	I	40.3	68.0	35.0	62.2	42.3	62.6	-	-	-	-
	II	66.7	90.8	64.8	86.8	65.5	83.9	-	-	-	-
	III	61.4	82.5	59.4	81.0	61.2	79.5	-	-	-	-
	IV	57.3	83.3	56.1	82.6	61.0	81.8	-	-	-	-
2023	I	53.7	78.3	48.7	75.5	54.0	75.7	-	-	-	-
	II	57.0	78.1	54.1	75.3	57.8	74.9	-	-	-	-
	III	55.3	75.3	52.3	70.6	56.6	71.6	-	-	-	-
	IV	59.0	84.9	58.4	83.6	62.3	82.2	-	-	-	-
2022	12	54.0	78.5	53.1	77.5	58.8	79.2	-	-	-	-
2023	1	60.0	86.5	55.5	86.5	55.9	83.5	-	-	-	-
	2	41.4	59.3	37.0	54.8	48.6	61.1	-	-	-	-
	3	59.7	89.2	53.7	85.2	57.5	82.5	-	-	-	-
	4	56.9	84.5	53.8	80.8	57.1	78.8	-	-	-	-
	5	63.2	79.8	60.6	77.0	63.3	76.6	-	-	-	-
	6	50.9	70.0	47.8	68.2	53.0	69.4	-	-	-	-
	7	40.7	56.5	38.1	52.4	45.7	58.1	-	-	-	-
	8	50.5	62.0	48.0	53.4	54.2	57.2	-	-	-	-
	9	74.7	107.4	70.7	106.1	69.8	99.6	-	-	-	-
	10	60.2	86.3	58.2	84.5	64.4	81.7	-	-	-	-
	11	67.0	91.1	67.2	89.0	66.9	88.4	-	-	-	-
	12	49.7	77.3	50.0	77.3	55.7	76.5	-	-	-	-
2024	1	40.4	71.2	35.9	71.1	45.1	72.8	-	-	-	-
	2	-	73.2	-	74.8	-	71.5	-	-	-	-

주: 원지수 사용  
 자료: 소상공인시장진흥공단

### 2-3-2. 전통시장 BSI(업종별)

	농산물		축산물		수산물		가공식품		의류 및 신발		가정용품		음식점		기타소매품, 근린생활 서비스		
	체감	전망	체감	전망	체감	전망	체감	전망	체감	전망	체감	전망	체감	전망	체감	전망	
2019	63.3	89.3	62.0	90.6	63.6	86.0	64.3	88.6	58.1	88.4	56.3	85.5	60.5	85.0	62.9	87.7	
2020	65.5	93.4	68.4	96.2	67.3	93.9	65.4	93.3	57.9	91.1	61.5	93.3	62.1	92.1	62.0	94.1	
2021	51.8	77.3	51.0	74.9	46.3	69.8	51.7	75.8	43.1	69.6	43.1	68.9	43.2	71.2	48.9	75.5	
2022	56.6	82.4	54.3	79.7	54.8	78.2	57.6	81.1	56.4	82.4	54.0	81.6	56.5	80.4	58.8	82.2	
2023	59.1	81.3	56.1	80.0	50.6	74.1	57.1	78.4	54.0	80.4	52.5	77.0	55.7	78.1	61.0	81.7	
2021	I	46.3	79.0	48.5	73.5	39.5	74.5	46.4	81.6	31.8	65.2	33.5	65.6	43.0	74.3	38.9	74.6
	II	49.9	74.2	47.2	71.5	36.8	59.9	49.9	67.7	49.5	71.0	42.8	69.3	46.7	71.1	53.7	73.9
	III	52.8	75.6	59.0	77.1	52.8	67.5	52.1	75.2	35.0	56.4	41.7	59.9	34.3	57.4	45.1	67.2
	IV	58.3	80.3	49.4	77.3	56.3	77.4	58.3	78.7	56.1	85.9	54.3	80.8	48.7	82.1	57.8	86.2
2022	I	42.8	70.1	41.3	65.6	43.9	63.1	46.5	70.8	31.4	67.1	39.0	69.6	35.1	64.7	42.9	71.6
	II	64.9	90.0	59.3	90.9	55.7	81.2	63.6	90.0	76.8	97.3	61.4	90.0	70.8	92.3	72.4	92.8
	III	65.8	87.6	63.9	86.7	61.6	86.4	61.0	83.7	58.2	77.2	62.1	81.9	61.3	78.2	59.1	80.6
	IV	52.9	82.0	52.8	75.5	57.9	82.0	59.1	80.0	59.1	88.1	53.4	85.0	58.9	86.3	60.9	83.7
2023	I	57.1	81.5	53.8	80.9	50.2	77.2	55.8	77.2	46.4	75.4	47.2	77.2	56.5	77.7	58.1	79.0
	II	58.7	78.0	50.4	73.8	43.2	64.7	58.9	75.7	61.9	90.7	56.2	71.7	55.4	78.6	63.7	83.1
	III	60.3	80.6	60.1	80.1	53.0	73.0	55.8	78.7	45.3	66.5	51.8	74.3	54.5	72.3	61.0	78.5
	IV	60.3	85.0	60.1	85.4	56.1	81.3	58.1	82.0	62.4	89.1	54.9	85.0	56.4	83.9	61.0	86.0
2022	12	50.0	75.3	55.6	74.4	58.4	82.9	55.4	79.1	56.5	79.4	47.9	73.1	52.7	83.5	55.4	77.7
2023	1	71.5	91.9	90.0	108.9	73.3	106.5	66.2	88.5	32.2	70.9	47.4	79.9	56.5	79.5	55.8	78.3
	2	36.8	63.1	30.3	50.6	34.8	46.0	39.9	61.5	39.0	54.8	39.8	62.8	48.6	63.8	51.3	65.6
	3	62.9	89.5	41.0	83.1	42.6	79.0	61.2	81.7	67.9	100.5	54.5	89.0	64.4	89.8	67.3	93.1
	4	57.0	86.6	50.0	73.6	42.9	67.4	59.7	77.7	61.2	100.3	48.4	80.1	59.4	85.4	66.0	91.5
	5	67.2	77.4	54.5	83.7	49.0	69.4	62.6	78.1	73.0	96.0	59.3	67.1	59.7	79.8	69.8	82.1
	6	51.9	69.9	46.6	64.0	37.7	57.4	54.3	71.2	51.6	75.7	61.0	67.9	47.2	70.7	55.2	75.6
	7	40.6	56.7	43.8	57.9	26.8	42.9	36.7	64.0	41.7	51.1	41.9	61.4	42.0	55.8	48.3	62.5
	8	53.5	69.9	49.4	68.5	42.9	54.2	49.6	61.5	41.7	52.1	49.2	63.0	53.9	60.8	59.2	66.7
	9	86.8	115.3	87.1	114.0	89.4	121.9	80.9	110.4	52.4	96.3	64.2	98.4	67.7	100.3	75.6	106.5
	10	56.2	81.7	44.4	72.5	44.5	75.2	53.6	79.9	73.0	96.8	63.8	92.3	65.5	85.9	67.1	94.8
	11	72.8	94.4	81.5	90.4	73.2	91.6	68.3	87.4	71.1	96.3	54.9	91.9	57.2	88.7	62.7	87.9
	12	51.9	79.0	54.5	93.3	50.6	77.1	52.5	78.8	43.0	74.3	45.9	70.7	46.4	77.1	53.3	75.4
2024	1	42.7	74.5	52.8	76.4	50.3	79.7	43.2	77.3	21.1	59.1	40.2	64.2	38.4	66.0	42.7	74.8
	2	-	94.6	-	110.1	-	95.8	-	81.3	-	43.3	-	60.6	-	64.1	-	60.2

주: 원지수 사용  
 자료: 소상공인시장진흥공단

2-4. 제조업 BSI(자금사정)

	중소기업중앙회(SBHI)						한국은행(BSI)						
	실적			전망			실적			전망			
	중소 제조업 전체	규모별		중소 제조업 전체	규모별		제조업 전체	규모별		제조업 전체	규모별		
		소기업	중기업		소기업	중기업		대기업	중소기업		대기업	중소기업	
2019	76.4	71.7	80.8	79.1	75.5	82.7	82.4	92.3	72.2	82.5	92.5	72.2	
2020	68.5	62.7	74.0	71.5	66.5	76.4	75.7	84.3	66.2	75.1	84.2	65.4	
2021	77.1	72.7	81.5	80.5	76.2	84.7	86.9	96.2	76.0	86.5	95.4	75.9	
2022	77.0	73.7	80.1	81.1	78.1	84.0	82.8	89.2	75.2	83.1	90.3	75.0	
2023	77.2	73.0	81.9	80.9	77.6	84.5	80.2	83.8	75.8	80.2	83.8	76.1	
2021	I	75.2	69.2	81.0	77.7	72.3	82.8	84.7	92.0	76.0	84.3	92.0	75.7
	II	78.9	74.3	83.4	82.2	78.0	86.3	88.0	99.0	75.7	87.3	96.0	77.0
	III	75.7	72.2	79.1	80.1	75.5	84.6	88.0	97.3	76.3	88.3	98.7	76.3
	IV	78.8	75.1	82.3	82.2	79.1	85.0	87.0	96.3	76.0	86.0	95.0	74.7
2022	I	77.8	74.4	81.1	81.9	79.1	84.5	86.3	93.0	78.3	88.0	95.7	79.0
	II	78.1	75.5	80.7	82.5	80.0	84.9	83.7	90.7	75.3	83.7	91.0	75.0
	III	75.9	71.9	79.7	80.1	76.6	83.4	82.0	88.0	74.3	81.7	88.7	74.3
	IV	76.0	72.8	79.1	80.0	76.8	83.1	79.3	85.0	72.7	79.0	86.0	71.7
2023	I	75.4	71.3	79.9	79.0	75.5	82.8	77.7	80.0	75.0	79.3	82.0	76.3
	II	78.5	74.6	82.7	82.2	79.0	85.8	80.7	82.3	77.7	80.0	82.7	77.0
	III	77.3	72.6	82.5	81.2	78.6	84.0	81.0	85.0	76.0	81.3	84.3	77.7
	IV	77.8	73.3	82.7	81.1	77.4	85.2	81.7	87.7	74.7	80.3	86.0	73.3
2023	1	75.6	72.0	79.5	78.1	74.5	81.5	79.0	82.0	76.0	81.0	86.0	75.0
	2	72.9	67.6	78.7	79.2	76.1	82.6	76.0	76.0	75.0	80.0	82.0	77.0
	3	77.7	74.4	81.4	79.8	75.8	84.3	78.0	82.0	74.0	77.0	78.0	77.0
	4	78.7	74.5	83.2	82.1	79.4	85.1	79.0	80.0	77.0	79.0	82.0	75.0
	5	77.3	74.3	80.5	83.6	79.6	88.0	80.0	82.0	77.0	82.0	83.0	80.0
	6	79.5	75.0	84.4	80.8	77.9	84.2	83.0	85.0	79.0	79.0	83.0	76.0
	7	78.2	74.0	82.7	82.8	80.5	85.3	82.0	86.0	77.0	83.0	86.0	79.0
	8	76.1	72.1	80.5	79.2	76.3	82.3	81.0	83.0	77.0	80.0	84.0	75.0
	9	77.7	71.8	84.2	81.5	79.0	84.4	80.0	86.0	74.0	81.0	83.0	79.0
	10	77.3	73.0	82.1	82.4	78.8	86.4	80.0	86.0	74.0	78.0	82.0	73.0
	11	78.2	73.7	83.1	81.8	78.1	85.9	83.0	89.0	76.0	80.0	87.0	71.0
	12	77.8	73.3	82.8	79.1	75.2	83.4	82.0	88.0	74.0	83.0	89.0	76.0
2024	1	77.7	70.6	77.9	79.7	74.5	85.4	83.0	88.0	79.0	81.0	88.0	74.0
	2	-	-	-	80.8	72.8	79.6	-	-	-	82.0	87.0	76.0

주: 원지수 사용  
 자료: 중소기업중앙회, 한국은행

### 3-1-1. 소매판매액(업태별)

(조원, %)

	전체		백화점		대형마트		면세점		슈퍼마켓 및 잡화점		편의점		승용차 및 연료소매점		전문소매점		무점포 소매	
	동기비	동기비	동기비	동기비	동기비	동기비	동기비	동기비	동기비	동기비	동기비	동기비	동기비	동기비	동기비	동기비	동기비	
2019	473.2	1.8	30.4	1.4	32.4	-3.1	24.9	31.1	44.2	-4.9	25.7	5.3	100.6	-0.9	135.4	-3.2	79.6	13.2
2020	547.9	15.8	27.4	-9.8	33.8	4.2	15.5	-37.6	65.4	47.9	26.5	3.2	104.7	4.0	170.0	25.6	104.6	31.4
2021	592.4	8.1	33.7	22.9	34.6	2.3	17.8	15.0	64.0	-2.1	28.4	7.2	116.0	10.8	179.1	5.3	118.8	13.6
2022	625.6	5.6	37.8	12.1	34.8	0.6	17.8	-0.1	64.7	1.2	31.2	9.7	131.5	13.4	183.5	2.5	124.2	4.6
2023	635.6	1.6	40.9	8.4	37.0	6.3	13.8	-22.8	66.5	2.7	31.0	-0.7	128.2	-2.5	187.5	2.2	130.8	5.3
2021 I	138.5	6.7	7.6	25.5	8.8	5.6	4.0	-5.4	15.7	-2.5	6.4	5.8	26.4	11.1	41.7	0.6	28.0	17.3
II	147.3	7.2	8.3	21.5	8.3	5.1	4.5	43.5	15.8	-5.0	7.1	7.4	30.2	10.2	44.2	1.3	28.9	14.4
III	149.5	7.9	7.8	17.1	9.2	0.3	4.6	10.3	17.2	0.1	7.7	7.4	28.6	10.7	45.0	7.7	29.5	10.5
IV	157.1	10.5	10.0	27.0	8.3	-1.2	4.8	19.3	15.3	-1.2	7.3	7.9	30.8	11.2	48.2	11.7	32.4	12.6
2022 I	148.3	7.1	8.9	16.7	8.6	-1.9	4.3	6.7	15.8	0.8	7.0	9.4	28.2	6.5	45.4	8.8	30.4	8.7
II	157.3	6.8	9.7	16.3	8.2	-0.8	4.3	-3.9	15.9	0.7	7.9	10.9	34.2	13.1	46.6	5.3	30.6	6.0
III	158.3	5.8	9.1	16.3	9.3	1.5	4.6	-0.5	17.3	0.2	8.4	9.3	33.8	18.3	45.2	0.5	30.7	3.9
IV	161.6	2.9	10.2	1.9	8.6	3.6	4.7	-1.8	15.8	3.3	7.9	9.4	35.4	15.1	46.4	-3.8	32.5	0.4
2023 I	155.2	4.6	9.5	7.2	8.9	3.7	3.1	-26.9	16.4	4.2	7.0	0.6	30.5	8.5	48.2	6.3	31.5	3.7
II	159.8	1.6	10.5	9.1	8.7	5.8	3.4	-20.8	16.6	4.7	7.9	0.0	32.5	-5.0	48.1	3.3	32.0	4.6
III	157.3	-0.6	9.7	6.7	10.0	7.4	3.5	-24.7	17.5	1.4	8.3	-0.8	31.0	-8.2	45.0	-0.5	32.3	5.5
IV	163.3	1.0	11.2	10.3	9.3	8.3	3.8	-19.0	15.9	0.6	7.7	-2.5	34.2	-3.5	46.2	-0.4	34.9	7.2
2022 11	53.4	3.0	3.3	-3.9	2.7	7.8	1.5	-17.7	5.2	5.1	2.6	11.8	12.0	16.9	15.1	-3.9	10.9	1.6
12	54.2	1.4	3.5	6.1	3.1	4.8	1.3	-2.5	5.3	1.0	2.5	7.1	12.0	12.0	15.6	-4.6	10.9	-2.9
2023 1	52.7	4.2	3.1	-3.1	3.6	4.5	0.8	-31.4	6.0	-1.9	2.3	-0.5	9.4	10.9	17.0	9.3	10.5	1.9
2	48.2	5.8	3.0	14.4	2.5	2.7	1.1	-23.6	4.9	9.9	2.2	1.3	10.0	12.1	14.6	4.4	10.0	4.0
3	54.3	4.0	3.4	11.8	2.9	3.7	1.2	-26.5	5.5	6.3	2.5	1.0	11.1	3.6	16.6	5.2	11.1	5.0
4	52.3	1.3	3.5	10.3	2.9	6.9	1.2	-15.1	5.4	4.2	2.5	-0.1	10.5	-4.1	16.1	3.2	10.3	1.2
5	54.7	1.5	3.8	9.7	3.0	4.2	1.2	-20.4	5.6	3.0	2.7	-0.9	10.8	-6.5	16.6	3.5	11.2	6.7
6	52.7	1.9	3.2	7.1	2.9	6.5	1.1	-26.7	5.7	7.0	2.7	1.1	11.2	-4.2	15.4	3.4	10.6	5.8
7	51.4	-1.5	3.3	8.3	3.2	7.0	1.0	-20.6	5.6	0.4	2.7	-0.6	10.0	-14.0	14.9	0.4	10.6	5.7
8	51.5	-1.9	3.0	4.6	3.3	4.0	1.1	-27.6	5.7	-1.5	2.8	-1.5	10.5	-6.4	14.3	-2.3	10.9	3.7
9	54.4	1.5	3.4	7.2	3.5	11.1	1.3	-24.9	6.2	5.0	2.8	-0.3	10.6	-3.9	15.8	0.4	10.9	7.2
10	53.9	-0.2	3.6	4.0	3.0	5.6	1.3	-29.5	5.3	-0.9	2.7	-1.6	10.9	-4.5	15.6	-0.4	11.5	7.6
11p	54.8	2.7	3.7	13.3	3.0	12.1	1.2	-20.3	5.3	1.4	2.5	-4.2	11.8	-1.6	15.3	0.8	12.0	9.9
12p	54.6	0.7	3.9	13.8	3.3	7.6	1.3	-2.7	5.4	1.4	2.5	-1.8	11.5	-4.4	15.3	-1.7	11.4	4.2

주: 소매판매액은 경상금액 기준이며, 최근 2개월, 분기, 연간 소매판매액은 잠정치(p)  
자료: 통계청

3-1-2. 소매판매액(재별)

(조원, %)

		전체		전체(승용차 제외)		내구재		준내구재		비내구재	
			동기비		동기비		동기비		동기비		동기비
2019		473.2	1.8	423.6	1.8	118.0	1.3	105.7	0.7	249.5	2.4
2020		547.9	15.8	489.5	15.6	151.6	28.5	100.4	-5.1	296.0	18.6
2021		592.4	8.1	533.1	8.9	159.7	5.4	112.9	12.5	319.8	8.0
2022		625.6	5.6	563.8	5.8	158.1	-1.0	120.5	6.7	346.9	8.5
2023		635.6	1.6	569.5	1.0	163.5	3.4	124.3	3.2	347.9	0.3
2021	I	138.5	6.7	124.2	4.9	38.6	16.8	24.2	10.1	75.7	1.3
	II	147.3	7.2	130.7	8.3	41.0	2.4	29.0	10.2	77.3	8.7
	III	149.5	7.9	135.7	9.3	39.1	2.1	26.4	12.7	84.0	9.3
	IV	157.1	10.5	142.4	13.0	41.0	2.0	33.3	16.4	82.8	12.9
2022	I	148.3	7.1	135.0	8.6	38.2	-0.9	26.6	10.0	83.5	10.3
	II	157.3	6.8	141.5	8.2	39.9	-2.9	31.7	9.3	85.8	11.0
	III	158.3	5.8	143.1	5.4	39.2	0.1	28.4	7.8	90.7	7.9
	IV	161.6	2.9	144.3	1.3	40.9	-0.2	33.7	1.1	87.0	5.1
2023	I	155.2	4.6	139.7	3.5	39.6	3.5	29.1	9.4	86.5	3.6
	II	159.8	1.6	142.0	0.4	42.4	6.4	32.7	3.2	84.7	-1.3
	III	157.3	-0.6	141.9	-0.9	40.0	2.1	27.9	-1.8	89.4	-1.4
	IV	163.3	1.0	146.0	1.2	41.5	1.4	34.5	2.4	87.3	0.4
2022	12	53.4	3.0	47.5	1.0	13.8	2.4	10.8	-3.9	28.7	6.3
2023	1	52.7	4.2	48.5	3.7	11.9	1.4	9.1	4.1	31.6	5.4
	2	48.2	5.8	43.0	4.3	13.1	3.4	9.0	13.4	26.1	4.7
	3	54.3	4.0	48.2	2.6	14.5	5.4	11.0	11.0	28.9	0.9
	4	52.3	1.3	46.8	0.7	13.4	2.5	10.9	2.8	28.0	0.2
	5	54.7	1.5	49.0	0.8	14.2	5.3	11.5	3.3	29.0	-0.9
	6	52.7	1.9	46.2	-0.4	14.8	11.5	10.3	3.4	27.7	-3.1
	7	51.4	-1.5	46.3	-2.1	13.7	4.7	9.6	-0.7	28.1	-4.5
	8	51.5	-1.9	46.4	-2.3	13.6	1.8	8.6	-2.0	29.3	-3.4
	9	54.4	1.5	49.2	1.7	12.8	-0.1	9.7	-2.6	31.9	3.5
	10	53.9	-0.2	48.8	0.2	13.2	-1.7	11.7	1.7	29.0	-0.3
	11p	54.8	2.7	48.6	2.5	14.3	3.1	11.6	7.1	28.9	0.9
	12p	54.6	0.7	48.6	0.9	14.0	2.7	11.2	-1.3	29.4	0.5

주: 소매판매액은 경상금액 기준이며, 최근 2개월, 분기, 연간 소매판매액은 잠정치(p)  
 자료: 통계청

### 3-2-1. 온라인쇼핑 거래액(판매매체별)

(조원, %)

		전체		인터넷쇼핑			모바일쇼핑		
			동기비		동기비	비중		동기비	비중
2019		136.6	20.6	49.2	11.6	36.0	87.4	26.2	64.0
2020		158.3	15.9	48.9	-0.7	30.9	109.4	25.2	69.1
2021		190.2	20.2	51.5	5.4	27.1	138.7	26.8	72.9
2022		209.9	10.3	53.0	2.8	25.2	156.9	13.1	74.8
2023		227.3	8.3	59.5	12.3	26.2	167.8	7.0	73.8
2021	I	44.6	22.3	12.5	9.2	28.0	32.1	28.3	72.0
	II	46.2	25.1	13.0	10.3	28.0	33.3	32.0	72.0
	III	47.4	18.2	12.5	2.0	26.4	34.9	25.4	73.6
	IV	52.0	16.1	13.5	0.8	26.0	38.5	22.7	74.0
2022	I	50.2	12.7	12.3	-1.9	24.4	37.9	18.4	75.6
	II	51.7	11.7	13.2	1.7	25.5	38.5	15.6	74.5
	III	52.7	11.2	13.2	5.5	25.1	39.5	13.2	74.9
	IV	55.3	6.3	14.3	5.8	25.9	41.0	6.5	74.1
2023	I	53.7	7.0	13.9	13.0	25.8	39.9	5.0	74.2
	II	55.5	7.5	14.6	11.0	26.4	40.9	6.3	73.6
	III	56.9	8.0	15.0	13.6	26.3	41.9	6.2	73.7
	IV	61.2	10.6	16.0	11.9	26.2	45.2	10.2	73.8
2022	11	18.4	6.6	4.8	3.6	26.3	13.6	7.7	73.7
	12	18.9	4.7	4.9	7.6	25.9	14.0	3.7	74.1
2023	1	18.0	7.0	4.5	10.2	24.9	13.5	6.0	75.1
	2	17.0	8.2	4.4	19.0	26.0	12.6	4.9	74.0
	3	18.6	5.8	4.9	10.5	26.5	13.7	4.2	73.5
	4	17.8	5.7	4.7	9.6	26.2	13.1	4.3	73.8
	5	19.2	8.7	5.0	9.5	25.8	14.3	8.4	74.2
	6	18.5	8.0	5.0	13.8	27.1	13.5	5.9	72.9
	7	18.8	8.7	4.8	14.9	25.4	14.1	6.7	74.6
	8	19.1	5.9	5.0	8.3	26.0	14.1	5.1	74.0
	9	19.0	9.5	5.3	17.7	27.6	13.8	6.6	72.4
	10	20.0	11.4	5.3	16.1	26.6	14.7	9.8	73.4
	11p	20.8	12.9	5.6	15.5	26.8	15.2	12.0	73.2
	12p	20.4	7.7	5.1	4.4	25.1	15.3	8.9	74.9

주: 온라인쇼핑 거래액은 경상금액 기준이며, 최근 2개월, 분기, 연간 온라인쇼핑 거래액은 잠정치(p)  
 자료: 통계청

3-2-2. 온라인쇼핑 거래액(상품군별)

(조원, %)

	전체		가전		도서		패션		식품		생활		서비스		기타		
	동기비	동기비	동기비	동기비	동기비	동기비	동기비	동기비	동기비	동기비	동기비	동기비	동기비	동기비	동기비		
2019	136.6	20.6	20.1	18.6	2.8	6.3	43.1	16.9	17.2	27.8	16.1	17.5	34.9	29.4	2.5	-11.6	
2020	158.3	15.9	25.3	26.1	3.7	34.9	45.4	5.5	25.1	46.3	22.6	40.3	32.1	-8.0	4.0	58.2	
2021	190.2	20.2	30.2	19.4	4.2	11.9	50.1	10.1	31.2	24.4	26.3	16.3	44.7	39.4	3.5	-11.8	
2022	209.9	10.3	30.0	-0.8	4.4	5.0	52.1	4.0	36.1	15.5	28.3	7.6	55.3	23.6	3.8	8.4	
2023	227.3	8.3	29.7	-0.8	4.4	-0.1	53.9	3.5	40.7	12.7	29.8	5.5	65.5	18.5	3.3	-12.9	
2021	I	44.6	22.3	7.5	32.9	1.1	23.0	11.2	9.8	7.7	31.9	6.2	17.9	9.9	30.5	1.0	-5.4
	II	46.2	25.1	7.0	13.6	0.9	8.7	12.7	14.0	7.4	31.8	6.7	22.3	10.7	55.6	0.9	-2.9
	III	47.4	18.2	7.4	20.3	1.0	6.4	11.6	7.3	8.2	21.0	6.5	11.3	11.9	39.7	0.8	-23.3
	IV	52.0	16.1	8.3	13.1	1.1	9.5	14.5	9.5	8.0	15.4	6.9	14.2	12.3	34.2	0.9	-14.1
2022	I	50.2	12.7	7.8	3.8	1.2	5.2	11.9	6.7	9.1	17.8	7.0	12.8	12.3	24.6	0.9	-2.5
	II	51.7	11.7	7.0	0.6	1.0	8.8	13.5	6.2	8.6	16.9	7.0	5.2	13.6	26.8	0.9	4.3
	III	52.7	11.2	7.3	-1.6	1.0	6.0	12.2	4.7	9.4	14.6	7.2	11.2	14.6	23.0	1.0	21.8
	IV	55.3	6.3	7.9	-5.4	1.1	0.8	14.5	-0.4	9.0	13.1	7.0	1.7	14.8	20.5	1.0	11.8
2023	I	53.7	7.0	7.5	-3.7	1.2	-0.5	12.5	4.8	9.8	7.6	6.8	-2.0	15.1	22.7	0.8	-12.7
	II	55.5	7.5	7.0	-0.4	1.0	-0.5	13.7	1.6	9.7	12.7	7.3	4.3	16.0	17.6	0.8	-11.7
	III	56.9	8.0	7.1	-2.8	1.0	-1.3	12.4	2.1	10.8	15.5	7.5	4.2	17.2	17.9	0.8	-18.3
	IV	61.2	10.6	8.1	3.7	1.2	1.8	15.3	5.5	10.4	14.9	8.1	15.3	17.2	16.6	0.9	-9.0
2022	11	18.4	6.6	2.6	-6.5	0.4	5.6	4.8	-2.1	3.0	16.8	2.4	3.4	4.8	21.3	0.3	18.7
	12	18.9	4.7	2.5	-9.3	0.4	-4.3	4.9	-0.1	3.1	10.1	2.4	-0.9	5.2	18.9	0.4	8.3
2023	1	18.0	7.0	2.4	-2.4	0.4	-4.0	3.9	0.9	3.6	8.5	2.2	-1.5	5.2	23.1	0.3	-1.6
	2	17.0	8.2	2.6	-4.1	0.4	3.0	3.9	6.5	2.9	9.0	2.1	-2.7	4.9	27.2	0.2	-21.3
	3	18.6	5.8	2.4	-4.6	0.4	-0.3	4.7	6.8	3.3	5.4	2.5	-1.9	5.0	18.2	0.3	-14.7
	4	17.8	5.7	2.2	-4.3	0.3	-3.8	4.5	-0.1	3.1	9.2	2.3	2.1	5.1	18.3	0.3	-10.1
	5	19.2	8.7	2.5	2.0	0.3	2.0	4.8	3.5	3.3	13.7	2.4	3.0	5.6	18.9	0.3	-11.1
	6	18.5	8.0	2.3	1.0	0.3	0.6	4.4	1.2	3.2	15.2	2.6	7.6	5.3	15.5	0.3	-14.0
	7	18.8	8.7	2.5	-0.3	0.4	1.5	4.3	5.2	3.3	16.0	2.4	7.9	5.7	14.0	0.3	-13.5
	8	19.1	5.9	2.5	-0.1	0.4	-1.4	4.0	3.1	3.6	4.6	2.5	-1.4	5.9	18.0	0.3	-19.6
	9	19.0	9.5	2.1	-8.6	0.3	-4.0	4.1	-1.7	3.9	27.0	2.6	6.5	5.6	21.9	0.2	-21.8
	10	20.0	11.4	2.8	2.2	0.3	-0.8	5.0	6.1	3.4	16.5	2.6	17.4	5.6	18.0	0.3	-9.1
	11p	20.8	12.9	2.9	7.9	0.4	3.2	5.3	10.3	3.5	15.3	2.9	18.0	5.5	16.0	0.3	-1.0
	12p	20.4	7.7	2.5	0.8	0.4	2.5	4.9	0.2	3.5	12.9	2.6	10.6	6.1	15.8	0.3	-16.4

주: 온라인쇼핑 거래액은 경상금액 기준이며, 최근 2개월, 분기, 연간 온라인쇼핑 거래액은 잠정치(p)  
 자료: 통계청

## 3-3-1. 중소기업 수출(전체)

(억달러, %)

	전체			중소기업		
		동기비			동기비	비중
2017	5,737	15.8	1,032	3.7	18.0	
2018	6,049	5.4	1,052	1.9	17.4	
2019	5,422	-10.4	1,009	-4.1	18.6	
2020	5,125	-5.5	1,007	-0.2	19.7	
2021	6,444	25.7	1,155	14.7	17.9	
2022	6,836	6.1	1,145	-0.9	16.7	
2023	6,325	-7.5	1,119	-2.2	17.7	
2017	IV	1435	8.4	269	-1.5	18.7
2018	I	1,451	9.8	252	5.5	17.4
	II	1,516	3.1	272	3.7	18.0
	III	1,536	1.7	261	-2.9	17.0
	IV	1,545	7.7	266	1.8	17.2
2019	I	1,327	-8.5	237	-6.1	17.9
	II	1,385	-8.7	260	-4.6	18.8
	III	1,347	-12.3	246	-5.8	18.2
	IV	1,364	-11.8	267	0.2	19.6
2020	I	1,302	-1.9	241	1.7	18.5
	II	1,103	-20.3	224	-13.7	20.3
	III	1,301	-3.5	255	3.6	19.6
	IV	1,419	4.1	287	7.7	20.2
2021	I	1,464	12.5	266	10.6	18.2
	II	1,567	42.0	290	29.2	18.5
	III	1,645	26.5	284	11.5	17.3
	IV	1,767	24.5	315	9.5	17.8
2022	I	1,734	18.4	296	11.3	17.1
	II	1,771	13.0	294	1.6	16.6
	III	1,740	5.8	277	-2.4	15.9
	IV	1,590	-10.0	277	-12.1	17.4
2023	I	1,513	-12.7	273	-8.0	18.0
	II	1,558	-12.0	284	-3.4	18.2
	III	1,572	-9.7	275	-0.9	17.5
	IV	1,682	5.8	287	3.9	17.1

주: '23년 중소기업 수출액은 잠정치(p)  
 자료: 중소벤처기업부, 관세청



3-3-2. 중소기업 수출(국가별)

(억달러)

		중국	미국	베트남	일본	홍콩	대만	독일	러시아
2015		220.6	108.6	84.4	88.4	54.0	23.2	13.8	16.1
2016		224.7	114.2	95.2	96.7	49.1	24.2	14.3	16.3
2017		223.3	114.8	124.0	95.7	49.1	24.2	14.3	19.9
2018		247.8	120.9	104.9	100.2	45.9	25.6	16.1	22.9
2019		232.5	118.6	103.3	100.0	35.4	22.2	14.6	23.6
2020		227.3	128.7	98.6	95.0	34.1	26.2	21.5	23.0
2021		238.9	146.8	113.2	107.0	36.8	33.1	29.8	27.6
2022		215.0	162.6	110.1	107.4	29.6	34.5	17.7	27.0
2023		192.5	171.2	103.9	100.2	27.5	27.8	14.0	31.0
2018	Ⅳ	60.8	32.5	28.4	26.0	10.3	6.1	4.2	6.1
2019	Ⅰ	51.9	27.9	24.2	24.8	8.8	5.6	3.5	5.4
	Ⅱ	61.8	29.7	27.0	24.9	9.5	5.1	3.8	6.1
	Ⅲ	54.8	29.5	24.8	25.7	8.2	5.6	3.5	6.1
	Ⅳ	64.0	31.5	27.3	25.0	9.0	6.3	3.9	6.0
2020	Ⅰ	49.0	30.1	25.3	24.4	8.2	5.8	3.7	5.6
	Ⅱ	54.7	30.6	21.5	23.5	8.7	6.6	3.3	4.0
	Ⅲ	58.5	33.4	25.0	22.5	8.8	6.5	4.3	5.8
	Ⅳ	65.2	34.6	26.9	24.6	8.4	7.3	10.2	7.5
2021	Ⅰ	54.3	32.4	25.6	25.2	7.8	7.2	11.0	5.5
	Ⅱ	59.4	36.5	29.4	26.7	9.7	8.5	7.6	7.0
	Ⅲ	59.7	37.9	27.6	26.6	9.1	8.0	4.9	6.7
	Ⅳ	65.4	40.0	30.7	28.5	10.2	9.4	6.2	8.4
2022	Ⅰ	56.0	42.4	28.9	28.7	8.2	7.5	5.1	5.7
	Ⅱ	55.8	43.0	29.8	26.4	7.7	11.9	4.6	4.6
	Ⅲ	52.1	39.4	25.7	26.9	7.0	7.5	4.4	7.9
	Ⅳ	51.1	37.8	25.7	25.4	6.7	7.6	3.6	8.8
2023	Ⅰ	45.5	38.4	24.9	26.4	6.4	6.6	3.6	8.9
	Ⅱ	51.3	41.2	25.9	25.1	7.1	6.7	3.8	9.3
	Ⅲ	46.3	42.4	25.8	24.5	6.9	7.0	3.3	6.2
	Ⅳ	49.4	49.1	27.4	24.1	7.1	7.5	3.3	6.6

주: '23년 중소기업 수출액은 잠정치(p)  
 자료: 중소벤처기업부, 관세청

### 4-1-1. 경제활동인구(15세 이상)

(천명, %)

	15세이상인구		경제활동인구						고용률		실업률	
	전체		전체		취업자		실업자		15-64세	청년층	전체	청년층
		증감		증감		증감		증감				
2019	44,504	322	28,186	291	27,123	301	1,063	-10	66.8	43.5	3.8	8.9
2020	44,785	281	28,012	-174	26,904	-218	1,108	44	65.9	42.2	4.0	9.0
2021	45,080	295	28,310	298	27,273	368	1,037	-71	66.5	44.2	3.7	7.8
2022	45,260	180	28,922	612	28,089	816	832	-205	68.5	46.6	2.9	6.4
2023	45,407	147	29,203	281	28,416	327	787	-46	69.2	46.5	2.7	5.9
2020 III	44,812	263	28,068	-260	27,067	-314	1,001	54	65.9	42.6	3.6	8.7
IV	44,884	255	27,995	-288	26,952	-441	1,043	153	65.8	42.0	3.7	8.2
2021 I	44,987	296	27,748	-163	26,369	-380	1,380	218	64.9	42.1	5.0	9.9
II	45,048	296	28,596	521	27,467	618	1,129	-97	66.7	44.3	3.9	9.4
III	45,106	294	28,451	383	27,645	577	806	-194	67.1	45.3	2.8	6.1
IV	45,178	294	28,445	450	27,611	659	833	-210	67.4	45.1	2.9	5.6
2022 I	45,211	223	28,360	611	27,369	1,001	990	-389	67.4	46.0	3.5	6.7
II	45,242	194	29,227	631	28,347	880	880	-249	68.9	47.3	3.0	7.2
III	45,271	165	29,143	692	28,425	780	718	-88	69.0	47.2	2.5	6.1
IV	45,317	139	28,957	512	28,215	604	741	-92	68.8	46.2	2.6	5.5
2023 I	45,358	147	28,685	325	27,767	397	918	-72	68.2	45.9	3.2	6.7
II	45,378	136	29,492	265	28,693	346	799	-81	69.6	46.9	2.7	6.2
III	45,415	144	29,368	225	28,687	263	680	-38	69.6	46.8	2.3	5.2
IV	45,478	161	29,267	310	28,518	303	749	8	69.5	46.2	2.6	5.3
2023 1	45,352	152	28,387	291	27,363	411	1,024	-119	67.8	46.1	3.6	5.9
2	45,355	142	28,604	248	27,714	312	890	-64	68.0	45.5	3.1	7.0
3	45,367	148	29,063	436	28,223	469	840	-34	68.7	46.2	2.9	7.1
4	45,372	138	29,236	294	28,432	354	804	-59	69.0	46.0	2.8	6.4
5	45,379	134	29,623	249	28,835	351	787	-102	69.9	47.6	2.7	5.8
6	45,383	135	29,618	252	28,812	333	807	-81	69.9	47.0	2.7	6.3
7	45,399	142	29,493	182	28,686	211	807	-30	69.6	47.0	2.7	6.0
8	45,415	144	29,251	227	28,678	268	573	-41	69.6	47.0	2.0	4.5
9	45,431	147	29,359	267	28,698	309	661	-42	69.6	46.5	2.3	5.2
10	45,452	150	29,390	280	28,764	346	626	-66	69.7	46.4	2.1	5.1
11	45,476	158	29,375	288	28,698	277	677	11	69.6	46.3	2.3	5.3
12	45,505	173	29,037	363	28,093	285	944	78	69.2	46.0	3.3	5.5
2024 1	45,514	162	28,815	428	27,743	380	1,072	48	68.7	46.3	3.7	6.0

주: 1) 증감은 전년동기대비  
 2) 고용률 15-64세는 OECD 비교기준, 청년층은 15-29세 기준  
 자료: 통계청

4-2-1. 중소기업 취업자 수(전체)

(천명)

		중사자규모별 취업자 수									
		전체		300인 미만						300인 이상	
				전체		1-4인		5-299인			
		증감	증감	증감	증감	증감	증감	증감	증감		
2019		27,123	301	24,529	230	9,957	234	14,572	-4	2,594	71
2020		26,904	-218	24,232	-297	9,799	-157	14,432	-140	2,673	78
2021		27,273	368	24,457	225	9,878	78	14,579	147	2,816	143
2022		28,089	816	25,091	635	9,898	20	15,193	614	2,998	182
2023		28,416	327	25,329	238	9,962	63	15,367	174	3,087	90
2020	Ⅲ	27,067	-314	24,372	-361	9,902	-230	14,470	-131	2,695	46
	Ⅳ	26,952	-441	24,213	-519	9,769	-216	14,445	-303	2,738	78
2021	Ⅰ	26,369	-380	23,597	-539	9,482	-218	14,115	-321	2,771	159
	Ⅱ	27,467	618	24,654	449	10,035	209	14,619	241	2,813	168
	Ⅲ	27,645	577	24,845	473	10,063	161	14,782	312	2,799	104
	Ⅳ	27,611	659	24,731	517	9,931	162	14,800	355	2,881	142
2022	Ⅰ	27,369	1,001	24,446	849	9,622	139	14,824	709	2,923	152
	Ⅱ	28,347	880	25,339	685	9,987	-48	15,352	733	3,008	195
	Ⅲ	28,425	780	25,391	545	10,046	-17	15,344	562	3,034	235
	Ⅳ	28,215	604	25,190	459	9,938	7	15,252	452	3,026	145
2023	Ⅰ	27,767	397	24,730	284	9,619	-2	15,110	286	3,037	114
	Ⅱ	28,693	346	25,570	231	10,129	142	15,441	89	3,123	115
	Ⅲ	28,687	263	25,593	202	10,126	80	15,466	122	3,095	61
	Ⅳ	28,518	303	25,423	234	9,971	33	15,452	200	3,095	69
2023	1	27,363	411	24,367	295	9,447	-79	14,920	375	2,996	115
	2	27,714	312	24,684	201	9,610	3	15,074	198	3,030	112
	3	28,223	469	25,138	355	9,801	71	15,336	284	3,085	114
	4	28,432	354	25,316	236	10,017	147	15,299	89	3,116	118
	5	28,835	351	25,692	237	10,186	162	15,506	75	3,143	114
	6	28,812	333	25,701	220	10,184	117	15,517	102	3,111	114
	7	28,686	211	25,572	116	10,082	39	15,490	78	3,114	95
	8	28,678	268	25,594	242	10,167	118	15,427	123	3,084	26
	9	28,698	309	25,612	248	10,130	84	15,482	164	3,086	60
	10	28,764	346	25,672	285	10,164	98	15,508	187	3,092	61
	11	28,698	277	25,601	216	10,055	-20	15,547	235	3,097	61
	12	28,093	285	24,997	200	9,694	21	15,303	179	3,096	85
2024	1	27,743	380	24,671	304	9,572	125	15,099	179	3,072	75

주: 1) 취업자 수 증감은 전년동월대비  
 2) 경제활동인구조사 원시데이터를 이용  
 자료: 통계청, 경제활동인구조사(2019~2024), 통계청 MDIS 다운로드(2024.2.19.)

### 4-2-2. 중소기업 취업자 수(제조업)

(천명)

	종사자규모별 취업자 수										
	전체		300인 미만						300인 이상		
			전체		1-4인		5-299인				
	증감	증감	증감	증감	증감	증감	증감	증감			
2019	4,429	-81	3,596	-62	629	18	2,967	-80	833	-19	
2020	4,376	-53	3,546	-50	628	-1	2,918	-49	830	-3	
2021	4,368	-8	3,502	-44	642	15	2,860	-59	866	36	
2022	4,503	135	3,581	79	617	-26	2,964	105	922	56	
2023	4,461	-43	3,541	-41	612	-5	2,928	-36	920	-2	
2020	III	4,346	-57	3,514	-52	625	-10	2,889	-42	832	-4
	IV	4,351	-107	3,502	-107	626	-8	2,877	-99	849	0
2021	I	4,410	-28	3,550	-60	635	-2	2,915	-59	860	32
	II	4,375	6	3,507	-49	634	11	2,874	-59	867	55
	III	4,310	-35	3,453	-61	636	11	2,817	-72	858	26
	IV	4,376	25	3,498	-5	665	39	2,833	-44	878	30
2022	I	4,476	66	3,578	28	654	20	2,924	9	898	37
	II	4,507	132	3,594	87	617	-16	2,977	103	912	45
	III	4,525	214	3,591	138	587	-50	3,004	187	934	77
	IV	4,505	128	3,562	64	609	-56	2,953	120	944	65
2023	I	4,439	-37	3,512	-66	593	-62	2,919	-5	927	29
	II	4,458	-49	3,537	-57	603	-15	2,935	-42	920	8
	III	4,466	-58	3,553	-38	623	36	2,930	-74	913	-21
	IV	4,479	-26	3,560	-2	630	22	2,929	-23	919	-25
2023	1	4,432	-35	3,512	-62	589	-71	2,924	8	919	27
	2	4,423	-27	3,492	-69	592	-64	2,900	-5	930	42
	3	4,463	-49	3,531	-67	597	-50	2,934	-17	931	18
	4	4,421	-97	3,505	-98	595	-33	2,911	-65	916	1
	5	4,464	-39	3,546	-41	607	-8	2,939	-33	918	1
	6	4,488	-10	3,560	-32	606	-4	2,954	-28	928	22
	7	4,485	-35	3,576	-11	614	37	2,962	-49	910	-23
	8	4,460	-69	3,539	-56	635	47	2,905	-103	921	-13
	9	4,454	-72	3,544	-46	620	25	2,924	-71	910	-26
	10	4,448	-77	3,539	-40	625	28	2,914	-68	909	-37
	11	4,491	-11	3,569	18	627	13	2,942	5	922	-29
	12	4,498	9	3,571	17	639	24	2,932	-7	927	-8
2024	1	4,452	20	3,542	29	636	48	2,906	-18	910	-9

주: 1) 취업자 수 증감은 전년동월대비  
 2) 경제활동인구조사 원시데이터를 이용  
 자료: 통계청, 경제활동인구조사(2019~2024), 통계청 MDIS 다운로드(2024.2.19.)

4-2-3. 중소기업 취업자 수(건설업)

(천명)

		종사자규모별 취업자 수									
		전체		300인 미만						300인 이상	
				전체		1-4인		5-299인			
		증감	증감	증감	증감	증감	증감	증감	증감		
2019		2,020	-15	1,963	-20	691	19	1,273	-38	56	5
2020		2,016	-4	1,960	-4	659	-32	1,301	28	56	0
2021		2,090	74	2,026	66	733	74	1,293	-8	64	8
2022		2,123	33	2,045	19	699	-34	1,346	53	77	13
2023		2,114	-9	2,041	-5	688	-11	1,352	6	73	-4
2020	Ⅲ	2,043	9	1,985	10	661	-39	1,324	50	58	-1
	Ⅳ	2,089	45	2,032	47	687	-1	1,345	48	57	-2
2021	Ⅰ	1,995	33	1,930	26	689	42	1,241	-16	65	8
	Ⅱ	2,107	137	2,046	129	749	108	1,297	21	61	9
	Ⅲ	2,134	91	2,067	82	751	90	1,316	-8	67	9
	Ⅳ	2,125	36	2,061	29	744	57	1,317	-28	64	7
2022	Ⅰ	2,071	76	1,998	68	715	26	1,282	41	74	8
	Ⅱ	2,164	57	2,087	41	712	-37	1,374	77	77	16
	Ⅲ	2,128	-6	2,049	-18	689	-62	1,360	44	79	12
	Ⅳ	2,129	4	2,048	-13	681	-63	1,367	50	81	16
2023	Ⅰ	2,051	-21	1,969	-29	641	-74	1,328	45	82	8
	Ⅱ	2,111	-53	2,035	-52	684	-28	1,351	-24	76	-1
	Ⅲ	2,126	-2	2,058	9	712	22	1,347	-13	67	-11
	Ⅳ	2,168	39	2,101	53	716	35	1,385	18	67	-14
2023	1	2,016	-38	1,933	-51	636	-85	1,297	34	84	13
	2	2,041	-3	1,958	-12	642	-67	1,316	55	82	8
	3	2,095	-20	2,015	-24	645	-70	1,370	47	80	4
	4	2,092	-31	2,014	-41	670	-48	1,343	8	79	10
	5	2,117	-66	2,041	-58	681	-33	1,360	-25	76	-8
	6	2,123	-62	2,049	-57	700	-4	1,349	-54	74	-5
	7	2,095	-42	2,020	-39	701	10	1,320	-49	75	-3
	8	2,125	-1	2,062	19	729	36	1,333	-17	63	-20
	9	2,157	36	2,093	47	706	21	1,387	26	64	-11
	10	2,153	14	2,086	27	711	21	1,375	6	67	-13
	11	2,183	32	2,118	46	733	43	1,385	4	65	-14
	12	2,168	71	2,099	85	705	42	1,394	42	69	-14
2024	1	2,089	73	2,027	95	685	49	1,342	46	62	-22

주: 1) 취업자 수 증감은 전년동월대비  
 2) 경제활동인구조사 원시데이터를 이용  
 자료: 통계청, 경제활동인구조사(2019~2024), 통계청 MDIS 다운로드(2024.2.19.)

### 4-2-4. 중소기업 취업자 수(도·소매업)

(천명)

		종사자규모별 취업자 수									
		전체		300인 미만						300인 이상	
				전체		1-4인		5-299인			
		증감	증감	증감	증감	증감	증감	증감	증감		
2019		3,663	-60	3,553	-84	2,163	-43	1,391	-40	109	24
2020		3,503	-160	3,399	-154	2,077	-85	1,322	-69	104	-6
2021		3,353	-150	3,259	-140	1,974	-103	1,286	-36	94	-10
2022		3,313	-40	3,214	-45	1,869	-104	1,345	59	98	5
2023		3,275	-37	3,173	-41	1,828	-41	1,345	0	102	4
2020	Ⅲ	3,478	-170	3,377	-158	2,065	-90	1,313	-68	101	-12
	Ⅳ	3,443	-184	3,345	-171	2,042	-104	1,304	-67	98	-12
2021	Ⅰ	3,376	-193	3,279	-187	1,988	-128	1,291	-59	97	-6
	Ⅱ	3,360	-161	3,271	-137	1,988	-98	1,283	-39	88	-24
	Ⅲ	3,338	-140	3,244	-133	1,981	-84	1,264	-49	93	-7
	Ⅳ	3,338	-105	3,243	-102	1,938	-103	1,305	1	95	-3
2022	Ⅰ	3,332	-45	3,235	-44	1,896	-92	1,339	48	96	-1
	Ⅱ	3,329	-31	3,224	-47	1,873	-115	1,351	68	105	16
	Ⅲ	3,322	-16	3,221	-24	1,865	-116	1,356	92	101	8
	Ⅳ	3,268	-70	3,177	-66	1,843	-95	1,334	29	91	-4
2023	Ⅰ	3,264	-67	3,163	-73	1,828	-68	1,335	-5	101	5
	Ⅱ	3,289	-40	3,190	-34	1,847	-26	1,342	-9	99	-6
	Ⅲ	3,275	-47	3,170	-51	1,809	-56	1,361	5	105	4
	Ⅳ	3,274	6	3,171	-7	1,828	-16	1,343	9	103	13
2023	1	3,275	-61	3,173	-69	1,832	-83	1,341	14	102	9
	2	3,256	-76	3,156	-79	1,836	-55	1,320	-24	100	3
	3	3,262	-66	3,159	-70	1,815	-66	1,344	-4	102	4
	4	3,280	-62	3,181	-60	1,845	-32	1,337	-29	99	-1
	5	3,309	-31	3,211	-23	1,858	-23	1,353	-0	98	-8
	6	3,277	-27	3,177	-19	1,839	-23	1,337	3	100	-8
	7	3,280	-55	3,176	-58	1,811	-58	1,365	-0	104	3
	8	3,260	-69	3,158	-68	1,798	-70	1,361	2	101	-2
	9	3,285	-17	3,176	-26	1,819	-40	1,357	14	109	9
	10	3,282	11	3,174	-6	1,825	-13	1,349	6	108	17
	11	3,273	7	3,172	-6	1,823	-22	1,348	16	101	13
	12	3,267	0	3,166	-8	1,834	-13	1,332	5	101	8
2024	1	3,275	0	3,175	2	1,826	-7	1,349	8	100	-2

주: 1) 취업자 수 증감은 전년동월대비  
 2) 경제활동인구조사 원시데이터를 이용  
 자료: 통계청, 경제활동인구조사(2019~2024), 통계청 MDIS 다운로드(2024.2.19.)

4-2-5. 중소기업 취업자 수(숙박·음식점업)

(천명)

	종사자규모별 취업자 수										
	전체		300인 미만						300인 이상		
			전체		1-4인		5-299인				
		증감		증감		증감		증감		증감	
2019	2,303	61	2,277	54	1,438	44	840	10	26	7	
2020	2,144	-159	2,127	-150	1,351	-86	776	-64	17	-9	
2021	2,098	-47	2,074	-53	1,378	26	696	-80	24	7	
2022	2,182	84	2,156	82	1,426	48	730	34	26	2	
2023	2,296	114	2,272	116	1,471	45	801	71	24	-2	
2020	III	2,127	-206	2,113	-192	1,342	-96	771	-95	14	-15
	IV	2,082	-234	2,066	-228	1,328	-91	739	-136	16	-6
2021	I	2,039	-209	2,017	-208	1,312	-90	705	-117	21	-1
	II	2,146	26	2,120	17	1,405	71	716	-55	26	9
	III	2,123	-4	2,099	-14	1,402	60	697	-74	24	10
	IV	2,083	1	2,059	-7	1,392	65	667	-72	24	8
2022	I	2,093	54	2,071	53	1,387	74	684	-21	22	1
	II	2,157	11	2,132	11	1,417	12	715	-1	26	0
	III	2,195	72	2,167	68	1,416	13	751	54	28	-4
	IV	2,283	200	2,256	197	1,485	93	770	104	27	3
2023	I	2,282	189	2,257	187	1,461	74	797	113	25	2
	II	2,296	139	2,270	138	1,462	45	808	93	26	1
	III	2,300	104	2,277	110	1,467	51	810	59	23	-6
	IV	2,308	25	2,286	30	1,495	9	791	21	22	-5
2023	1	2,307	214	2,281	211	1,480	87	801	125	26	3
	2	2,275	176	2,249	175	1,452	72	798	103	25	1
	3	2,264	177	2,241	174	1,450	64	791	110	23	3
	4	2,282	171	2,257	169	1,458	60	799	109	25	2
	5	2,302	128	2,276	127	1,467	38	808	89	26	1
	6	2,304	116	2,276	117	1,460	37	816	80	28	-1
	7	2,320	125	2,295	128	1,464	45	831	83	25	-3
	8	2,313	121	2,292	129	1,473	62	818	67	22	-8
	9	2,265	66	2,244	73	1,464	46	780	27	21	-7
	10	2,301	52	2,279	58	1,499	29	780	29	22	-6
	11	2,296	6	2,274	11	1,482	-17	792	28	23	-4
	12	2,326	17	2,305	21	1,503	15	802	6	22	-4
2024	1	2,299	-8	2,277	-4	1,488	8	790	-12	22	-3

주: 1) 취업자 수 증감은 전년동월대비  
 2) 경제활동인구조사 원시데이터를 이용  
 자료: 통계청, 경제활동인구조사(2019~2024), 통계청 MDIS 다운로드(2024.2.19.)

### 4-2-6. 중소기업 취업자 수(정보통신업)

(천명)

	종사자규모별 취업자 수										
	전체		300인 미만						300인 이상		
			전체		1-4인		5-299인				
	증감	증감	증감	증감	증감	증감	증감	증감			
2019	861	23	700	17	111	-2	588	19	161	6	
2020	847	-14	683	-17	120	8	563	-25	164	3	
2021	900	54	720	37	105	-15	615	52	181	17	
2022	981	80	787	67	108	4	678	63	194	13	
2023	1,037	57	839	53	125	16	715	37	198	4	
2020	III	842	-9	674	-10	116	7	559	-18	168	2
	IV	838	-18	669	-32	118	4	551	-36	169	14
2021	I	852	4	672	-23	119	-2	553	-21	180	27
	II	900	42	714	20	109	-15	604	35	187	22
	III	915	72	739	65	94	-22	645	87	175	7
	IV	935	97	754	85	96	-22	658	107	181	12
2022	I	957	105	770	98	98	-21	672	119	188	7
	II	986	86	795	81	107	-2	688	83	191	4
	III	991	77	788	49	113	18	676	30	203	28
	IV	988	54	793	39	115	19	678	20	195	14
2023	I	1,017	60	818	48	124	25	694	23	200	12
	II	1,034	48	829	34	122	15	707	19	205	14
	III	1,038	47	838	50	126	13	712	37	200	-3
	IV	1,060	72	873	80	127	12	746	68	187	-8
2023	1	1,013	72	815	54	124	27	691	27	198	18
	2	1,016	43	818	34	128	30	690	4	198	9
	3	1,023	65	821	57	119	18	702	38	202	8
	4	1,011	30	810	24	119	15	691	9	201	6
	5	1,047	61	833	37	125	17	708	21	214	24
	6	1,045	53	844	40	122	12	722	28	201	13
	7	1,040	48	836	39	123	8	713	31	205	9
	8	1,034	45	831	44	125	16	706	28	203	1
	9	1,039	47	848	66	129	15	718	51	191	-20
	10	1,063	75	875	89	127	10	748	79	188	-14
	11	1,048	54	859	59	127	14	732	46	189	-6
	12	1,069	87	884	91	126	12	758	79	185	-4
2024	1	1,062	49	875	60	124	0	751	59	187	-11

주: 1) 취업자 수 증감은 전년동월대비  
 2) 경제활동인구조사 원시데이터를 이용  
 자료: 통계청, 경제활동인구조사(2019~2024), 통계청 MDIS 다운로드(2024.2.19.)



4-2-7. 중소기업 취업자 수(전문·과학 및 기술 서비스업)

(천명)

	종사자규모별 취업자 수										
	전체		300인 미만						300인 이상		
			전체		1-4인		5-299인				
	증감	증감	증감	증감	증감	증감	증감	증감			
2019	1,157	60	922	28	276	13	647	14	234	33	
2020	1,164	7	924	2	275	-1	649	3	240	5	
2021	1,219	55	964	40	262	-12	702	53	255	15	
2022	1,288	69	1,018	54	257	-5	761	59	270	15	
2023	1,357	70	1,074	56	269	12	806	44	283	13	
2020	III	1,163	-0	921	10	276	0	646	10	242	-11
	IV	1,179	-2	930	-4	275	-11	655	7	249	2
2021	I	1,181	14	935	5	274	-3	660	7	246	9
	II	1,216	69	953	38	266	-4	687	42	264	32
	III	1,220	57	973	52	253	-23	721	75	247	5
	IV	1,260	81	997	67	256	-19	741	86	262	14
2022	I	1,278	97	1,015	80	258	-16	757	97	263	17
	II	1,270	53	1,003	50	256	-10	747	60	267	3
	III	1,297	77	1,025	52	257	4	769	48	272	25
	IV	1,307	47	1,029	32	257	1	772	31	278	15
2023	I	1,321	43	1,040	25	264	6	776	19	281	18
	II	1,372	103	1,091	88	278	22	813	66	282	15
	III	1,359	62	1,080	55	265	8	815	46	279	7
	IV	1,377	71	1,087	58	268	11	819	47	290	13
2023	1	1,315	30	1,036	10	263	1	773	9	279	20
	2	1,321	39	1,041	26	270	11	771	15	279	13
	3	1,328	60	1,044	39	259	6	785	33	284	21
	4	1,357	100	1,070	83	271	23	799	60	287	17
	5	1,387	110	1,105	95	288	26	816	69	283	16
	6	1,373	98	1,097	86	274	17	823	69	275	12
	7	1,366	62	1,081	45	263	-3	818	47	285	17
	8	1,352	57	1,079	62	266	8	813	54	273	-5
	9	1,359	67	1,079	57	265	20	814	37	280	10
	10	1,369	76	1,076	51	262	16	814	35	294	25
	11	1,393	89	1,101	75	270	10	831	66	292	14
	12	1,370	47	1,085	47	272	8	813	40	285	-1
2024	1	1,388	73	1,102	66	275	12	827	54	286	7

주: 1) 취업자 수 증감은 전년동월대비  
 2) 경제활동인구조사 원시데이터를 이용  
 자료: 통계청, 경제활동인구조사(2019~2024), 통계청 MDIS 다운로드(2024.2.19.)

### 4-2-8. 중소기업 취업자 수(교육서비스업)

(천명)

	종사자규모별 취업자 수										
	전체		300인 미만						300인 이상		
			전체		1-4인		5-299인				
		증감		증감		증감		증감		증감	
2019	1,883	36	1,723	28	467	27	1,256	1	160	9	
2020	1,798	-86	1,624	-100	426	-41	1,198	-58	174	14	
2021	1,840	42	1,675	51	431	5	1,244	47	165	-9	
2022	1,901	62	1,753	78	441	10	1,312	68	149	-16	
2023	1,896	-6	1,747	-5	434	-7	1,313	1	149	0	
2020	III	1,798	-109	1,621	-118	418	-51	1,204	-67	176	8
	IV	1,778	-103	1,598	-111	413	-57	1,185	-54	180	8
2021	I	1,772	-42	1,601	-52	421	-31	1,180	-21	171	10
	II	1,844	43	1,672	50	437	16	1,235	35	172	-7
	III	1,856	59	1,696	74	427	10	1,269	65	160	-16
	IV	1,887	109	1,730	132	437	24	1,293	108	157	-23
2022	I	1,861	89	1,710	108	429	8	1,281	100	151	-20
	II	1,914	70	1,764	92	447	9	1,318	83	149	-23
	III	1,914	58	1,768	72	446	19	1,322	53	146	-15
	IV	1,917	30	1,768	38	441	4	1,327	34	149	-8
2023	I	1,863	2	1,715	5	431	2	1,284	4	148	-3
	II	1,932	19	1,774	10	448	1	1,327	9	158	9
	III	1,916	2	1,770	2	439	-8	1,332	10	146	0
	IV	1,871	-45	1,729	-39	419	-22	1,310	-17	143	-6
2023	1	1,844	1	1,696	1	427	0	1,268	1	148	-1
	2	1,849	-3	1,705	5	429	-4	1,276	9	144	-8
	3	1,896	8	1,745	9	437	8	1,308	1	151	-1
	4	1,907	7	1,748	1	442	0	1,306	0	158	6
	5	1,932	20	1,771	10	447	3	1,325	7	161	10
	6	1,958	29	1,804	19	455	-0	1,349	19	155	10
	7	1,934	-8	1,787	-9	443	-17	1,344	8	147	1
	8	1,901	-6	1,754	-7	430	-11	1,325	4	146	1
	9	1,914	20	1,770	22	443	5	1,326	18	144	-2
	10	1,870	-44	1,730	-37	422	-21	1,308	-17	140	-6
	11	1,862	-57	1,716	-52	414	-31	1,302	-21	146	-5
	12	1,882	-35	1,740	-28	420	-16	1,321	-12	141	-7
2024	1	1,830	-13	1,688	-7	420	-7	1,268	0	142	-6

주: 1) 취업자 수 증감은 전년동월대비  
 2) 경제활동인구조사 원시데이터를 이용  
 자료: 통계청, 경제활동인구조사(2019~2024), 통계청 MDIS 다운로드(2024.2.19.)

4-2-9. 중소기업 취업자 수(보건업 및 사회복지 서비스업)

(천명)

		종사자규모별 취업자 수									
		전체		300인 미만						300인 이상	
				전체		1-4인		5-299인			
		증감	증감	증감	증감	증감	증감	증감	증감		
2019		2,206	160	1,963	159	322	21	1,641	137	243	1
2020		2,336	130	2,067	104	337	16	1,730	88	269	26
2021		2,534	198	2,278	211	388	50	1,890	161	256	-13
2022		2,714	180	2,419	142	428	41	1,991	101	295	39
2023		2,858	143	2,517	98	485	57	2,032	41	340	45
2020	Ⅲ	2,411	152	2,123	105	352	22	1,770	83	288	47
	Ⅳ	2,363	88	2,093	66	333	1	1,760	65	270	22
2021	Ⅰ	2,305	63	2,051	61	328	8	1,723	52	254	2
	Ⅱ	2,553	224	2,306	244	389	44	1,917	200	247	-20
	Ⅲ	2,664	253	2,413	291	425	72	1,989	218	251	-37
	Ⅳ	2,614	251	2,340	247	409	76	1,931	172	274	4
2022	Ⅰ	2,557	251	2,270	219	374	47	1,896	172	287	33
	Ⅱ	2,748	195	2,451	145	424	35	2,027	110	296	50
	Ⅲ	2,787	123	2,489	75	458	33	2,031	42	299	48
	Ⅳ	2,765	151	2,467	127	458	49	2,009	78	298	24
2023	Ⅰ	2,756	199	2,436	166	457	83	1,979	84	320	33
	Ⅱ	2,894	147	2,549	98	492	68	2,057	30	345	49
	Ⅲ	2,921	134	2,576	87	510	52	2,066	35	345	46
	Ⅳ	2,859	94	2,508	41	482	24	2,026	17	351	53
2023	1	2,590	220	2,277	186	397	71	1,880	114	313	35
	2	2,811	192	2,497	165	475	77	2,022	88	314	27
	3	2,867	186	2,533	148	498	99	2,035	49	334	38
	4	2,870	148	2,526	99	496	88	2,030	11	344	49
	5	2,916	166	2,569	118	483	71	2,086	47	347	48
	6	2,897	126	2,551	76	497	45	2,054	31	346	50
	7	2,911	145	2,564	89	500	51	2,064	38	347	56
	8	2,923	138	2,585	102	516	56	2,069	46	339	35
	9	2,928	118	2,579	70	515	50	2,064	20	350	48
	10	2,930	104	2,578	50	505	23	2,073	26	352	54
	11	2,915	85	2,567	31	505	24	2,062	7	348	54
	12	2,732	94	2,378	42	437	26	1,942	16	354	51
2024	1	2,693	104	2,351	74	440	44	1,910	30	343	30

주: 1) 취업자 수 증감은 전년동월대비  
 2) 경제활동인구조사 원시데이터를 이용  
 자료: 통계청, 경제활동인구조사(2019~2024), 통계청 MDIS 다운로드(2024.2.19.)

### 4-3. 임금근로자 수(종사자 지위별)

(천명)

		300인 미만							
		임금근로자		상용근로자		임시근로자		일용근로자	
			증감		증감		증감		증감
2019		17,846	286	11,781	368	4,645	-54	1,420	-29
2020		17,659	-187	12,016	235	4,328	-317	1,316	-104
2021		17,937	278	12,248	232	4,467	139	1,222	-94
2022		18,504	567	12,877	629	4,507	40	1,120	-102
2023		18,741	237	13,241	364	4,469	-38	1,031	-89
2020	Ⅲ	17,735	-198	11,998	187	4,385	-327	1,352	-58
	Ⅳ	17,692	-409	11,971	-31	4,393	-286	1,329	-92
2021	Ⅰ	17,297	-365	12,068	-44	4,040	-232	1,189	-89
	Ⅱ	18,024	478	12,147	165	4,601	341	1,276	-28
2022	Ⅲ	18,239	503	12,317	318	4,693	309	1,229	-123
	Ⅳ	18,187	495	12,460	489	4,532	139	1,195	-133
	Ⅰ	18,068	771	12,702	634	4,303	263	1,063	-126
	Ⅱ	18,667	643	12,878	731	4,609	8	1,180	-96
2023	Ⅲ	18,698	459	12,954	637	4,617	-77	1,128	-102
	Ⅳ	18,582	395	12,975	515	4,497	-35	1,110	-86
	Ⅰ	18,362	293	13,071	369	4,254	-50	1,037	-26
	Ⅱ	18,847	180	13,259	381	4,514	-96	1,074	-105
2023	Ⅲ	18,886	189	13,321	367	4,571	-45	994	-133
	Ⅳ	18,869	287	13,314	338	4,536	39	1,019	-91
	1	18,078	338	13,038	441	4,051	-26	989	-77
	2	18,343	222	13,032	321	4,270	-87	1,041	-12
2023	3	18,664	319	13,142	344	4,441	-36	1,081	10
	4	18,678	170	13,137	299	4,473	-56	1,068	-73
	5	18,933	186	13,318	434	4,537	-120	1,078	-128
	6	18,931	183	13,322	410	4,531	-111	1,077	-115
	7	18,845	86	13,360	405	4,516	-131	970	-188
	8	18,870	203	13,275	343	4,605	3	991	-142
	9	18,944	277	13,330	354	4,593	-7	1,021	-69
	10	18,990	337	13,316	362	4,669	80	1,005	-106
	11	18,972	276	13,302	347	4,630	31	1,040	-102
	12	18,644	247	13,322	306	4,310	6	1,012	-65
2024	1	18,378	300	13,296	258	4,166	115	916	-73

주: 1) 취업자 수 증감은 전년동월대비  
 2) 경제활동인구조사 원시데이터를 이용  
 자료: 통계청, 경제활동인구조사(2019~2024), 통계청 MDIS 다운로드(2024.2.19.)

4-4-1. 자영업자 수(전체)

(천명)

		전체		고용원 있는 자영업자		고용원 없는 자영업자	
			증감		증감		증감
2019		5,606	-32	1,537	-114	4,068	81
2020		5,531	-75	1,372	-165	4,158	90
2021		5,513	-18	1,307	-65	4,206	47
2022		5,632	119	1,365	58	4,267	61
2023		5,689	57	1,420	54	4,269	2
2020	III	5,552	-104	1,347	-169	4,206	65
	IV	5,498	-67	1,328	-140	4,170	74
2021	I	5,388	-106	1,300	-136	4,088	30
	II	5,571	-7	1,307	-72	4,264	64
	III	5,547	-5	1,286	-60	4,261	55
	IV	5,546	48	1,336	7	4,211	41
2022	I	5,490	103	1,343	43	4,148	60
	II	5,669	99	1,382	75	4,288	24
	III	5,697	150	1,362	75	4,335	74
	IV	5,671	125	1,376	40	4,26	85
2023	I	5,547	57	1,406	63	4,141	-7
	II	5,770	100	1,422	41	4,347	59
	III	5,765	68	1,411	49	4,355	19
	IV	5,673	2	1,440	64	4,233	-62
2023	1	5,499	29	1,400	54	4,099	-25
	2	5,536	50	1,398	55	4,139	-5
	3	5,606	91	1,419	81	4,186	10
	4	5,715	111	1,417	55	4,298	56
	5	5,791	94	1,435	53	4,356	41
	6	5,803	96	1,416	15	4,387	81
	7	5,783	92	1,400	48	4,383	44
	8	5,784	93	1,413	59	4,370	34
	9	5,729	19	1,418	39	4,310	-20
	10	5,733	-1	1,446	66	4,287	-67
	11	5,719	3	1,451	81	4,268	-78
	12	5,567	3	1,421	45	4,146	-41
2024	1	5,528	29	1,430	30	4,098	-1

주: 자영업자 수 증감은 전년동월대비  
 자료: 통계청, 경제활동인구조사(2019~2024), 통계청 MDIS 다운로드(2024.2.19.)

### 4-4-2. 자영업자 수(업종별)

(천명)

	농업·임업·어업		제조업		건설업		도·소매업		숙박·음식점업		
		증감		증감		증감		증감		증감	
2019		883	32	392	-30	385	-10	1,140	-28	662	5
2020		919	36	369	-23	353	-32	1,092	-48	646	-16
2021		942	23	358	-11	368	15	1,058	-34	658	12
2022		1,009	67	353	-5	379	11	1,029	-28	654	-4
2023		1,028	19	369	16	392	13	999	-30	669	15
2020	III	967	18	370	-22	342	-42	1,078	-63	638	-30
	IV	913	19	367	-3	357	-16	1,076	-53	641	-15
2021	I	845	9	358	-17	361	-1	1,056	-55	644	-18
	II	972	11	358	-6	371	20	1,073	-28	663	20
	III	994	27	353	-16	372	30	1,055	-23	664	26
	IV	955	43	363	-4	370	12	1,046	-30	661	20
2022	I	898	53	353	-5	378	17	1,033	-23	648	4
	II	1,049	77	353	-5	383	12	1,044	-30	653	-10
	III	1,080	86	346	-8	375	4	1,027	-28	647	-17
	IV	1,008	53	358	-4	380	10	1,015	-31	670	9
2023	I	911	13	360	7	370	-8	1,005	-28	671	23
	II	1,081	32	362	9	390	7	1,002	-42	680	27
	III	1,095	14	373	28	404	29	994	-33	666	19
	IV	1,025	17	379	20	403	23	997	-18	660	-10
2023	1	860	-4	362	2	367	-8	1,014	-18	674	21
	2	879	2	360	11	371	-10	1,012	-25	668	23
	3	992	40	357	8	373	-6	988	-40	670	24
	4	1,055	33	358	9	385	4	1,003	-38	679	31
	5	1,098	34	367	14	383	-7	999	-48	684	29
	6	1,091	31	362	4	402	23	1,004	-39	678	21
	7	1,094	18	367	21	412	39	1,000	-34	668	21
	8	1,099	17	377	34	407	33	990	-39	670	26
	9	1,090	7	377	29	393	14	992	-27	661	11
	10	1,095	22	371	22	398	14	994	-24	661	-3
	11	1,062	20	379	21	407	25	999	-11	659	-15
	12	920	8	386	18	405	30	996	-20	661	-12
2024	1	872	12	390	28	400	33	979	-35	671	-3

주: 1) 자영업자 수 증감은 전년동월대비

2) 경제활동인구조사 원시데이터를 이용

자료: 통계청, 경제활동인구조사(2019~2024), 통계청 MDIS 다운로드(2024.2.19.)

5-1-1. 창업기업 수(업종별, 조직형태별)

(개)

		업종별				조직형태별		
		전체	제조업	건설업	서비스업	기타	법인	개인
2020		1,484,667	49,928	66,366	1,329,148	39,225	123,305	1,361,362
2021		1,417,973	47,989	71,489	1,260,391	38,104	126,905	1,291,068
2022		1,317,479	41,595	67,271	1,169,088	39,525	113,889	1,203,590
2023		1,238,617	37,280	61,514	1,094,027	45,796	98,294	1,140,323
2020	Ⅳ	331,940	11,533	16,135	294,035	10,237	27,447	304,493
2021	Ⅰ	360,846	12,736	19,886	318,858	9,366	31,070	329,776
	Ⅱ	369,414	12,238	18,577	329,631	8,968	31,636	337,778
	Ⅲ	338,738	11,690	16,759	300,975	9,314	31,514	307,224
	Ⅳ	348,975	11,325	16,267	310,927	10,456	32,685	316,290
2022	Ⅰ	348,732	11,799	18,790	308,868	9,275	31,841	316,891
	Ⅱ	347,159	10,256	17,676	309,530	9,697	30,888	316,271
	Ⅲ	323,506	10,153	16,290	287,058	10,005	26,903	296,603
	Ⅳ	298,082	9,387	14,515	263,632	10,548	24,257	273,825
2023	Ⅰ	333,372	10,144	17,017	294,662	11,549	26,089	307,283
	Ⅱ	317,132	9,345	15,674	280,157	11,956	24,399	292,733
	Ⅲ	300,458	9,348	14,783	264,941	11,386	24,402	276,056
	Ⅳ	287,655	8,443	14,040	254,267	10,905	23,404	264,251
2022	11	100,985	3,131	4,989	89,503	3,362	8,218	92,767
	12	98,130	3,209	4,417	86,420	4,084	8,306	89,824
2023	1	105,777	3,425	5,316	93,414	3,622	8,296	97,481
	2	109,338	3,277	5,609	96,636	3,816	8,631	100,707
	3	118,257	3,442	6,092	104,612	4,111	9,162	109,095
	4	101,452	3,045	5,150	89,479	3,778	7,895	93,557
	5	107,598	3,032	5,114	95,581	3,871	8,049	99,549
	6	108,082	3,268	5,410	95,097	4,307	8,455	99,627
	7	104,483	3,423	5,373	91,900	3,787	8,423	96,060
	8	104,068	3,189	4,999	91,879	4,001	8,279	95,789
	9	91,907	2,736	4,411	81,162	3,598	7,700	84,207
	10	99,364	2,707	4,749	88,370	3,538	7,344	92,020
	11	102,579	2,950	4,985	90,816	3,828	8,279	94,300
	12	85,712	2,786	4,306	75,081	3,539	7,781	77,931

자료: 중소벤처기업부

### 5-1-2. 창업기업 수(연령별, 성별)

(개)

		연령별					성별		
		29세 이하	30대	40대	50대	60세 이상	기타	남성	여성
2020		174,728	315,784	391,010	361,259	240,438	1,448	790,241	693,927
2021		183,956	327,431	382,474	326,261	195,678	2,173	756,441	660,616
2022		173,022	320,980	354,943	289,278	176,672	2,584	711,637	604,425
2023		169,952	309,663	323,135	262,877	170,178	2,812	673,891	562,750
2020	IV	46,862	77,736	87,499	74,969	44,453	421	176,855	154,934
2021	I	46,086	82,171	96,024	83,047	53,031	487	193,057	167,620
	II	46,327	83,293	99,939	86,927	52,415	513	195,767	173,430
	III	45,369	79,559	91,719	76,881	44,632	578	180,845	157,645
	IV	46,174	82,408	94,792	79,406	45,600	595	186,772	161,921
2022	I	42,947	83,433	94,512	77,755	49,387	698	188,126	160,277
	II	43,551	82,729	94,560	78,539	47,191	589	186,749	160,108
	III	43,824	80,195	86,251	70,104	42,469	663	174,656	148,463
	IV	42,700	74,623	79,620	62,880	37,625	634	162,106	135,577
2023	I	43,358	84,243	88,816	70,680	45,659	616	180,720	152,245
	II	41,875	78,783	83,185	68,240	44,441	608	173,103	143,600
	III	43,420	74,751	77,046	63,346	41,094	801	163,606	136,288
	IV	41,299	71,886	74,088	60,611	38,984	787	156,462	130,617
2022	12	14,053	24,464	26,147	20,588	12,647	231	54,316	43,669
2023	1	13,762	27,177	28,264	21,967	14,432	175	57,691	47,980
	2	14,398	27,241	29,070	23,200	15,236	193	59,634	49,592
	3	15,198	29,825	31,482	25,513	15,991	248	63,395	54,673
	4	13,192	25,356	27,017	21,844	13,848	195	55,249	46,051
	5	14,060	26,618	27,965	23,336	15,423	196	58,619	48,841
	6	14,623	26,809	28,203	23,060	15,170	217	59,235	48,708
	7	14,629	25,758	27,059	22,287	14,503	247	57,926	46,388
	8	15,262	26,223	26,339	21,864	14,133	247	56,479	47,434
	9	13,529	22,770	23,648	19,195	12,458	307	49,201	42,466
	10	14,892	25,381	25,602	20,170	13,072	247	53,584	45,596
	11	14,682	26,040	26,273	21,523	13,764	297	55,592	46,770
	12	11,725	20,465	22,213	18,918	12,148	243	47,286	38,251

자료: 중소벤처기업부



6-1. 중소기업 대출금리

(%, %p)

		예금은행 기업대출 금리				
		기업 대출	중소기업 대출 (A)	대기업 대출 (B)	Spread (A-B)	상호저축은행
2019		3.54	3.67	3.34	0.33	7.49
2020		2.84	2.97	2.64	0.33	6.33
2021		2.81	2.98	2.57	0.41	6.44
2022		4.23	4.44	3.98	0.46	7.72
2023		5.28	5.34	5.21	0.13	9.05
2020	IV	2.71	2.85	2.50	0.36	6.03
2021	I	2.71	2.88	2.46	0.41	6.06
	II	2.69	2.83	2.46	0.37	6.24
	III	2.78	2.94	2.55	0.39	6.70
	IV	3.07	3.27	2.81	0.46	6.77
2022	I	3.38	3.56	3.14	0.42	6.67
	II	3.63	3.84	3.37	0.47	6.97
	III	4.41	4.63	4.15	0.48	7.85
	IV	5.50	5.73	5.27	0.46	9.40
2023	I	5.36	5.47	5.24	0.22	9.93
	II	5.20	5.25	5.14	0.10	8.82
	III	5.24	5.30	5.17	0.13	8.81
	IV	5.33	5.36	5.29	0.07	8.65
2022	12	5.56	5.76	5.32	0.44	10.59
2023	1	5.47	5.67	5.30	0.37	10.18
	2	5.36	5.45	5.24	0.21	9.91
	3	5.25	5.28	5.19	0.09	9.71
	4	5.09	5.14	5.01	0.13	9.22
	5	5.20	5.23	5.17	0.06	8.69
	6	5.32	5.37	5.25	0.12	8.56
	7	5.25	5.32	5.17	0.15	9.06
	8	5.21	5.24	5.17	0.07	8.72
	9	5.27	5.34	5.18	0.16	8.65
	10	5.33	5.35	5.30	0.05	8.61
	11	5.36	5.42	5.29	0.13	8.59
	12p	5.29	5.31	5.28	0.03	8.74

주: 최근 월은 잠정치(p)  
 자료: 한국은행

### 6-2-1. 중소기업 대출잔액(예금은행)

(조원)

		전체		대기업		중소기업		개인사업자	
		잔액	증감	잔액	증감	잔액	증감	잔액	증감
2019		869.0	44.9	152.3	-2.4	716.7	47.3	338.5	24.7
2020		976.4	107.4	171.8	19.5	804.6	87.9	386.0	47.5
2021		1,065.7	89.3	179.3	7.5	886.4	81.8	423.0	37.0
2022		1,170.3	104.6	216.9	37.6	953.4	67.0	442.7	19.7
2023		1,247.7	77.4	247.8	30.9	999.9	46.5	450.2	7.5
2020	IV	976.4	10.3	171.8	-4.2	804.6	14.6	386.0	10.1
2021	I	1,000.0	23.6	173.1	1.3	826.9	22.3	396.1	10.1
	II	1,022.1	22.1	173.1	0.0	849.0	22.1	405.4	9.3
	III	1,049.0	26.9	176.0	2.9	873.0	24.0	416.6	11.2
	IV	1,065.7	16.7	179.3	3.3	886.4	13.4	423.0	6.4
2022	I	1,093.9	28.2	185.0	5.7	908.9	22.5	430.7	7.7
	II	1,125.2	31.3	194.3	9.3	930.9	22.0	437.0	6.3
	III	1,155.5	30.3	207.2	12.9	948.2	17.3	443.1	6.1
	IV	1,170.3	14.8	216.9	9.7	953.4	5.2	442.7	-0.4
2023	I	1,189.3	19.0	224.5	7.6	964.8	11.4	444.2	1.5
	II	1,210.1	20.8	233.5	9.0	976.6	11.8	446.2	2.0
	III	1,238.2	28.1	244.0	10.5	994.2	17.6	449.7	3.5
	IV	1,247.7	9.5	247.8	3.8	999.9	5.7	450.2	0.5
2022	12	1,170.3	-9.4	216.9	-6.1	953.4	-3.3	442.7	-0.8
2023	1	1,178.2	7.9	223.5	6.6	954.7	1.3	441.8	-0.9
	2	1,183.4	5.2	224.4	0.9	959.0	4.3	443.2	1.4
	3	1,189.3	5.9	224.5	0.1	964.8	5.8	444.2	1.0
	4	1,196.7	7.4	227.6	3.1	969.1	4.3	445.2	1.0
	5	1,204.5	7.8	231.0	3.4	973.5	4.4	446.0	0.8
	6	1,210.1	5.6	233.5	2.5	976.6	3.1	446.2	0.2
	7	1,218.7	8.6	236.2	2.7	982.5	5.9	447.7	1.5
	8	1,226.9	8.2	239.1	2.9	987.8	5.3	448.9	1.2
	9	1,238.2	11.3	244.0	4.9	994.2	6.4	449.7	0.8
	10	1,246.4	8.2	248.4	4.4	998.0	3.8	450.3	0.6
	11	1,253.7	7.3	249.8	1.4	1,003.8	5.8	451.2	0.9
	12	1,247.7	-6.0	247.8	-2.0	999.9	-3.9	450.2	-1.0
2024	1	1,254.4	6.7	253.0	5.2	1,001.4	1.5	449.6	-0.6

주: 모든 수치는 잠정치. 수치는 반올림. 대출증감은 전월대비 기준  
 자료: 한국은행

6-2-2. 중소기업 대출잔액(비은행금융기관)

(조원)

		전체	중소기업					
			상호저축은행	신용협동조합	상호금융	새마을금고	기타	
2018		165.7	150.1	34.0	24.3	66.5	18.6	6.6
2019		209.3	193.3	37.2	31.7	76.9	39.6	7.8
2020		273.2	251.2	43.8	41.1	98.0	60.4	7.8
2021		352.5	329.8	59.7	54.2	119.6	85.8	10.5
2022		440.0	412.1	71.3	68.3	150.1	111.1	11.3
2020	Ⅲ	260.1	237.1	41.5	38.7	93.4	55.7	7.8
	Ⅳ	273.2	251.2	43.8	41.1	98.0	60.4	7.8
2021	Ⅰ	287.0	265.9	46.0	43.7	102.3	65.5	8.4
	Ⅱ	308.1	285.9	49.4	47.3	108.7	71.0	9.5
	Ⅲ	328.0	306.0	53.1	50.6	113.6	78.7	10.1
	Ⅳ	352.5	329.8	59.7	54.2	119.6	85.8	10.5
2022	Ⅰ	380.5	356.1	67.0	57.7	127.9	92.2	11.3
	Ⅱ	409.0	384.5	71.3	64.5	137.0	99.8	12.0
	Ⅲ	427.9	401.3	72.1	66.3	144.3	106.3	12.4
	Ⅳ	440.0	412.1	71.3	68.3	150.1	111.1	11.3
2023	Ⅰ	445.7	416.5	69.7	70.0	153.6	112.7	10.6
	Ⅱ	449.2	420.3	65.9	71.3	160.2	112.0	10.9
	Ⅲ	452.9	422.7	64.3	72.3	166.2	109.5	10.5
2022	11	441.7	411.5	71.9	67.9	149.4	110.2	12.1
	12	440.0	412.1	71.3	68.3	150.1	111.1	11.3
2023	1	443.4	414.2	71.8	68.7	151.1	111.4	11.3
	2	444.8	415.5	71.1	69.3	152.1	111.9	11.0
	3	445.7	416.5	69.7	70.0	153.6	112.7	10.6
	4	448.3	418.1	68.5	70.7	155.3	113.0	10.5
	5	448.7	418.8	67.4	71.0	157.2	112.7	10.5
	6	449.2	420.3	65.9	71.3	160.2	112.0	10.9
	7	451.2	421.7	65.3	71.6	162.5	111.8	10.6
	8	454.3	423.3	65.1	72.2	164.6	110.8	10.5
	9	452.9	422.7	64.3	72.3	166.2	109.5	10.5
	10	453.6	423.1	63.3	72.6	168.0	108.9	10.3
	11	455.0	424.6	62.5	73.0	169.7	109.0	10.4

주: 수치는 반올림  
자료: 한국은행

## 6-3. 중소기업 대출연체율

(%)

		전체	중소기업		대기업
			중소법인	개인사업자	
2018		0.75	0.61	0.82	1.35
2019		0.60	0.58	0.76	0.68
2020		0.45	0.49	0.65	0.29
2021		0.35	0.36	0.48	0.33
2022		0.26	0.29	0.36	0.15
2020	III	0.43	0.46	0.61	0.29
	IV	0.40	0.42	0.57	0.28
2021	I	0.40	0.40	0.54	0.36
	II	0.38	0.38	0.51	0.38
	III	0.34	0.34	0.45	0.32
	IV	0.29	0.31	0.40	0.24
2022	I	0.28	0.29	0.39	0.23
	II	0.26	0.27	0.35	0.18
	III	0.25	0.28	0.35	0.11
	IV	0.27	0.32	0.38	0.06
2023	I	0.36	0.42	0.47	0.09
	II	0.40	0.47	0.50	0.11
	III	0.43	0.51	0.54	0.13
2022	11	0.29	0.34	0.40	0.07
	12	0.27	0.32	0.36	0.05
2023	1	0.34	0.39	0.44	0.09
	2	0.39	0.47	0.52	0.09
	3	0.35	0.41	0.45	0.09
	4	0.39	0.46	0.51	0.09
	5	0.43	0.51	0.55	0.12
	6	0.37	0.43	0.45	0.11
	7	0.41	0.49	0.51	0.12
	8	0.47	0.55	0.59	0.13
	9	0.42	0.49	0.52	0.14
	10	0.48	0.55	0.59	0.19
	11	0.52	0.61	0.64	0.18

자료: 금융감독원

7-1. 벤처기업

(개)

		전체	벤처투자	연구개발	혁신성장	기술평가 보증·대출	예비벤처
2019		37,008	2,185	2,686	-	32,036	101
2020		39,511	2,888	2,886	-	33,615	122
2021		38,319	4,022	4,454	9,485	20,180	178
2022		35,123	5,628	6,242	20,428	2,626	199
2023		40,081	6,930	6,931	25,953	-	267
2020	IV	39,511	2,888	2,886	-	33,615	122
2021	I	39,175	3,042	2,868	104	33,025	136
	II	38,193	3,345	3,409	3,202	28,082	155
	III	38,629	3,697	3,993	6,484	24,290	165
	IV	38,319	4,022	4,454	9,485	20,180	178
2022	I	37,787	4,406	4,805	12,179	16,209	188
	II	36,737	4,887	5,317	15,421	10,920	192
	III	35,950	5,272	5,825	17,858	6,804	191
	IV	35,123	5,628	6,242	20,428	2,626	199
2023	I	35,601	6,057	6,672	22,532	144	196
	II	37,770	6,344	7,006	24,206	-	214
	III	38,843	6,589	6,963	25,052	-	239
	IV	40,081	6,930	6,931	25,953	-	267
2023	1	35,215	5,734	6,354	21,087	1,844	196
	2	35,020	5,863	6,468	21,722	772	195
	3	35,601	6,057	6,672	22,532	144	196
	4	36,319	6,169	6,815	23,124	11	200
	5	37,216	6,272	6,962	23,776	-	206
	6	37,770	6,344	7,006	24,206	-	214
	7	38,135	6,429	7,015	24,471	-	220
	8	38,454	6,516	6,932	24,771	-	235
	9	38,843	6,589	6,963	25,052	-	239
	10	39,140	6,656	6,964	25,273	-	247
	11	39,674	6,775	7,012	25,629	-	258
	12	40,081	6,930	6,931	25,953	-	267
2024	1	40,548	7,046	6,951	26,277	-	274

주: 월말 기준, 모든 수치는 잠정치로 향후 변동 가능  
 자료: 벤처확인종합관리시스템(<https://www.smes.go.kr/venturein>)

## 8-1. 수출입

(원/US\$, 억\$)

		환율	수출액	수입액	무역수지
2019		1,157.80	5,422	5,033	389
2020		1,088.00	5,125	4,676	449
2021		1,185.50	6,444	6,151	293
2022		1,267.30	6,836	7,306	-470
2023		1,289.40	6,326	6,428	-102
2020	IV	1,088.00	1,419	1,237	182
2021	I	1,133.50	1,464	1,366	98
	II	1,130.00	1,567	1,492	75
	III	1,184.90	1,645	1,569	76
	IV	1,185.50	1,767	1,724	44
2022	I	1,210.80	1,732	1,769	-37
	II	1,292.90	1,771	1,837	-66
	III	1,434.80	1,742	1,924	-183
	IV	1,267.30	1,592	1,776	-185
2023	I	1,303.80	1,514	1,739	-225
	II	1,312.80	1,559	1,597	-38
	III	1,344.80	1,572	1,506	65
	IV	1,289.40	1,683	1,586	97
2023	1	1,228.70	464	589	-125
	2	1,317.40	501	553	-53
	3	1,303.80	550	597	-47
	4	1,339.90	495	522	-27
	5	1,322.20	521	543	-22
	6	1,312.80	542	531	11
	7	1,280.00	505	487	18
	8	1,321.40	520	510	10
	9	1,344.80	547	510	37
	10	1,352.80	550	534	16
	11	1,289.00	556	520	36
	12	1,289.40	576	531	44
2024	1p	1,330.60	547	544	3

주: 환율은 월말 자료, 최근 1개월 수출입은 잠정치(p)  
 자료: 한국은행, 관세청

8-2. 물가

(원지수)

		생산자 물가지수		소비자 물가지수			
		상품	서비스	상품	서비스		
2019		103.50	102.54	105.20	99.47	99.13	99.75
2020		103.03	100.85	106.61	100.00	100.00	100.00
2021		109.60	110.18	109.08	102.50	103.12	101.95
2022		118.78	123.31	112.49	107.71	110.02	105.69
2023		120.69	124.59	115.31	111.58	114.42	109.15
2020	IV	103.33	101.01	107.13	100.20	100.52	99.92
2021	I	106.00	104.80	108.12	101.49	101.89	101.13
	II	108.64	108.79	108.76	102.03	102.38	101.72
	III	110.80	111.89	109.53	102.73	103.23	102.28
	IV	112.96	115.24	109.92	103.75	104.99	102.67
2022	I	115.35	118.55	110.98	105.46	106.90	104.12
	II	119.37	124.54	112.13	107.51	110.11	105.27
	III	120.16	125.05	113.33	108.73	111.24	106.54
	IV	120.25	125.08	113.51	109.16	111.83	106.86
2023	I	120.43	124.71	114.50	110.31	112.85	108.10
	II	120.10	123.73	115.09	111.02	113.31	109.00
	III	120.99	124.79	115.74	112.13	115.09	109.60
	IV	121.26	125.13	115.92	112.88	116.42	109.89
2023	1	120.25	124.57	114.24	110.07	112.74	107.77
	2	120.46	124.71	114.58	110.33	112.84	108.15
	3	120.59	124.84	114.69	110.52	112.98	108.38
	4	120.50	124.46	115.02	110.77	112.95	108.84
	5	120.03	123.64	115.06	111.13	113.51	109.03
	6	119.77	123.10	115.19	111.16	113.47	109.13
	7	120.08	123.38	115.58	111.29	113.30	109.49
	8	121.17	124.98	115.90	112.28	115.22	109.75
	9	121.72	126.02	115.73	112.83	116.74	109.55
	10	121.56	125.70	115.83	113.26	117.32	109.86
	11	121.02	124.79	115.83	112.67	116.06	109.79
	12	121.19	124.89	116.09	112.71	115.88	110.01
2024	1	121.80	125.46	116.75	113.15	116.19	110.55

주: 소비자물가지수는 원지수 2020=100 기준, 생산자물가지수는 원지수 2015=100  
 자료: 한국은행, 통계청

## 8-3. 유가

(US\$/배럴, %)

		WTI		Dubai Oil		Brent Crude	
			증감		증감		증감
2019		57.03	-7.73	63.55	-5.88	64.18	-7.35
2020		39.40	-17.63	42.22	-21.32	43.21	-20.97
2021		67.91	28.51	69.27	27.04	70.79	27.58
2022		94.23	26.31	96.36	27.10	98.89	28.11
2023		77.62	-16.60	82.10	-14.26	82.26	-16.63
2020	IV	42.66	1.73	44.64	1.71	45.24	1.87
2021	I	57.84	15.18	60.05	15.41	61.10	15.86
	II	66.07	8.23	66.95	6.90	69.02	7.92
	III	70.56	4.49	71.69	4.73	73.23	4.21
	IV	77.19	6.63	78.37	6.69	79.80	6.57
2022	I	94.29	17.10	95.59	17.21	97.38	17.58
	II	108.41	14.12	108.08	12.50	111.79	14.42
	III	91.55	-16.86	96.91	-11.18	97.81	-13.98
	IV	82.65	-8.91	84.88	-12.03	88.59	-9.22
2023	I	76.13	-6.52	80.35	-4.53	82.22	-6.37
	II	73.78	-2.35	77.80	-2.55	78.18	-4.04
	III	82.26	8.48	86.72	8.92	85.95	7.77
	IV	78.32	-3.94	83.54	-3.18	82.68	-3.27
2023	1	78.16	1.64	80.42	3.20	83.91	2.57
	2	76.86	-1.30	82.11	1.69	83.54	-0.37
	3	73.37	-3.49	78.51	-3.60	79.21	-4.33
	4	79.44	6.07	83.44	4.93	83.87	4.66
	5	71.62	-7.82	74.96	-8.48	75.69	-8.18
	6	70.27	-1.35	74.99	0.03	74.98	-0.71
	7	76.03	5.76	80.45	5.46	80.16	5.18
	8	81.32	5.29	86.46	6.01	85.10	4.94
	9	89.43	8.11	93.25	6.79	92.59	7.49
	10	85.47	-3.96	89.75	-3.50	88.70	-3.89
	11	77.38	-8.09	83.55	-6.20	82.03	-6.67
	12	72.12	-5.26	77.33	-6.22	77.32	-4.71
2024	1	73.86	1.74	78.85	1.52	79.15	1.83

주: 증감은 전월대비  
자료: 한국석유공사



참고 통계자료 개요

통계자료	조사방법	출 처	발표시기	작성시점
제조업 생산·출하·재고	<ul style="list-style-type: none"> <li>■ 광업, 제조업 및 전기·가스·증기및공기조절공급업을 영위하는 사업체 중 7,300여개를 대상으로 매월 1~19일 조사</li> </ul>	통계청, 광업제조업동향조사	익월말	2개월
서비스업 생산	<ul style="list-style-type: none"> <li>■ 도·소매, 운수·창고업 등 서비스업에 해당하는 13개 산업의 사업체 중 17,300여개를 대상으로 매월 1~20일 면접조사</li> </ul>	통계청, 서비스업동향조사	익월말	2개월
중소기업 SBHI / 평균가동률	<ul style="list-style-type: none"> <li>■ 3,150개의 기업체를 대상으로 매월 15일부터 5일간 업황 실적·전망과 생산설비 가동률을 조사</li> </ul>	중소기업중앙회, 중소기업경기전망조사	월말 / 익월말	1개월 / 2개월
기업 BSI	<ul style="list-style-type: none"> <li>■ 업종별, 규모별 전국 3,255개의 법인기업을 대상으로 매월 중순 이후 영업일 기준 약 6일간 설문조사</li> </ul>	한국은행, 기업경기조사	월말	1개월
소상공인 BSI, 전통시장 BSI	<ul style="list-style-type: none"> <li>■ 17개 시도 소상공인 및 전통시장 사업체 3,700개를 대상으로 매월 18~22일 설문조사</li> </ul>	소상공인시장진흥공단, 소상공인시장 경기동향조사	월말	1개월
소매판매액	<ul style="list-style-type: none"> <li>■ 소매업태별, 재별(내구재·준내구재·비내구재) 및 상품군별, 17개 시도별 대형소매점 판매액을 매월 1~20일 면접조사</li> </ul>	통계청, 서비스업동향조사	익월말	2개월
온라인 쇼핑	<ul style="list-style-type: none"> <li>■ 인터넷 상에서 온라인쇼핑몰을 운영하는 1,100여개 사업체를 대상으로 조사대상월 익월 1~22일 면접조사</li> </ul>	통계청, 온라인쇼핑동향조사	익익월초	2개월
수출	<ul style="list-style-type: none"> <li>■ 관세청 통관자료를 기초로 기업규모별(대/중견/중소/기타), 품목별, 국가별, 대륙별, 지역별로 수출실적 집계</li> </ul>	중소벤처기업부, 관세청	익월중순	1개월
취업자, 자영업자	<ul style="list-style-type: none"> <li>■ 3만 5천 가구를 대상으로 매월 15일이 포함된 1주일간의 경제활동 상황을 면접조사</li> </ul>	통계청, 경제활동인구조사	익월중순	1개월

통계자료	조사방법	출 처	발표시기	작성시점
창업기업	<ul style="list-style-type: none"> <li>■ 전국 사업자 등록 DB(통계청, 행정자료)를 업종·연령·조직 형태·성·지역별로 분류하여 집계</li> </ul>	중소벤처기업부, 창업기업동향	익익월말	2개월
대출금리, 대출잔액	<ul style="list-style-type: none"> <li>■ 은행이 해당월중 신규로 취급한 수신 및 대출에 적용한 금리를 신규취급액으로 가중평균</li> </ul>	한국은행, 금융기관 가중평균금리 금융시장동향, 통화금융통계	익월중순 ~익월말	1~2개월
대출연체율	<ul style="list-style-type: none"> <li>■ 국내은행의 원화대출 연체율</li> </ul>	금융감독원, 원화대출 연체율 현황	익익월 중순	2개월
벤처투자	<ul style="list-style-type: none"> <li>■ 한국벤처투자조합 결성 및 투자 보고</li> </ul>	한국벤처캐피탈협회, Venture Capital Market Brief	익분기말	1분기
수출입	<ul style="list-style-type: none"> <li>■ 통관 시 수출입 신고를 기준으로 계상</li> </ul>	관세청, 수출입무역통계	익월초	1개월
환율	<ul style="list-style-type: none"> <li>■ 서울외국환중개 고시 기준</li> </ul>	한국은행, 경제통계시스템	매일	1개월
소비자 물가지수	<ul style="list-style-type: none"> <li>■ 소비자가 일상생활을 영위하기 위하여 구입하는 상품과 서비스 460개 품목의 실제 거래가격</li> </ul>	통계청, 소비자물가지조사	익월초	1개월
생산자 물가지수	<ul style="list-style-type: none"> <li>■ 국내출하액이 일정 수준 이상인 상품 788개, 서비스 104개 품목의 가격</li> </ul>	한국은행, 생산자물가지조사	익월 20일전후	1개월
유가	<ul style="list-style-type: none"> <li>■ 각 소비시장 별로 기준원유의 현물가격에 연동하여 원유 판매가격 산정공식을 설정하되 조정계수를 통해 품질 차이를 반영</li> </ul>	한국석유공사, 페트로넷 (petronet.co.kr)	매일 (화~토)	1개월

## KOSI 중소기업 동향(2024.2)

---

발행인 : 오동윤

편집인 : 이동주

발행처 : 중소벤처기업연구원

서울특별시 동작구 신대방1가길 77(07074)

전화: 02-707-9800, 팩스: 02-707-9868

홈페이지: <http://www.kosi.re.kr>

인쇄처 : 사단법인 한국나눔복지연합회

---

■ 본지에 게재된 내용은 필자 개인(연구진)의 견해이며, 중소벤처기업연구원의 공식 견해와 일치하지 않을 수도 있습니다.

■ 본지의 내용은 상업적으로 사용할 수 없으며, 내용을 인용할 때는 반드시 출처를 밝혀주시기 바랍니다.

